PROFESSIONAL

Microphone and Headphone System

NPE BEST BUY The TECHNOLOGY CITY

MIPRO Superlux myNPE CAROL Sound of Excellence TAKSTAR

PRICE LIST 2023

ISSUE 02 : OCTOBER 2023

www.myNPE.com

CONTENTS

		PAGE
MIPRO	• ไมโครโฟนไร้สาย	1
	• ไมโครโฟน Headset	2
	• ไมโครโฟนหนีบเสื้อ Wireless In-Ear Monitor ชุดหูฟัง In-Ear	4
	• เครื่องรับสัญญาณดิจิตอลแบบพกพา	5
	• กระเป๋าสำหรับ MA-101 บูสเตอร์เสาอากาศ ชุดเสาอากาศ Antenna Divider	6
	• ไมโครโฟนไดนามิก	7
Superlux	• ชุดไมโครโฟนสำหรับเครื่องดนตรี	8
	• ไมโครโฟนสตูดิโอ	12
	• ไมโครโฟนสำหรับร้อง/ประกาศ	14
	• ไมโครโฟนคออ่อน	16
	• ขาตั้งไมโครโฟน	20
	• ขาตั้งลำโพง/ขาแขวนตู้ลำโพง	23
	• คอไมโครโฟน/ขาจับไมโครโฟน	26
	• Move Rack	31
	• หูฟัง	31
	• ฟองน้ำหัวไมโครโฟน	36
	• Phantom Power Supply	38
	• Power Adaptor/ขาตั้งไมโครโฟน	39
CAROL Sound of Excellence	• ไมโครโฟนไดนามิก	40
	ไมโครโฟนหนีบเสื้อแบบคอนแดนเซอร์ เครื่องส่ง+รับสัญญาณไร้สาย ไมโครโฟนแบบตั้งโต๊ะ	41
myNPE	ไมโครโฟนไร้สาย	41
TAKSTAR	• ชุดไมโครโฟนเครื่องดนตรี ไมโครโฟน Recording & Broadcasting	42
	• ไมโครโฟน Recording ไมโครโฟน Karaoke & Live Broadcast ไมโครโฟน USB Recording Condenser	43
	• ไมโครโฟน USB Boundary ไมโครโฟน ไดนามิก	44
	• ไมโครโฟน Shotgun	45
	• ไมโครโฟน Talk Back ไมโครโฟนคออ่อนชนิดตั้งโต๊ะ	46
	• Phantom Power Supply หูฟัง	47
	• ตู้ลำโพง Karaoke ขาตั้งไมค์	48
	• NEW Product	49

รายละเอียดข้อมูลที่เปลี่ยนแปลงใน เล่ม ISSUE 2 : OCTOBER 2023

Superlux

ลำดับ	รุ่นสินค้า	รหัส	ข้อมูลเปลี่ยนแปลง	หน้าที่
1.	FK-2	223110100044	ราคา 990.-/ตัว	10
2.	FT-4	223110100045	ราคา 720.-/ตัว	
3.	PRA-C5	223110200004	ราคา 3,800.-/ตัว	14
4.	PRO-H7FMKII	223110100015	ราคา 2,000.-/ตัว	
5.	PRA-518AM	223110100038	ราคา 1,100.-/ตัว	17
6.	HM-6	223110400001	ราคา 500.-/ชุด	20
7.	MTS-004	223110402001	ราคา 500.-/ชุด	
8.	MTS-014	223110402002	ราคา 700.-/ชุด	
9.	MS-104/BAG	223110400025	ราคา 1,550.-/ชุด	21
10.	MS-105/BAG	223110400026	ราคา 1,400.-/ชุด	
11.	MS-131E/BAG	223110400018	ราคา 1,800.-/ชุด	
12.	MS-152E/BAG	223110400020	ราคา 1,550.-/ชุด	
13.	MS-153E/BAG	223110400021	ราคา 1,650.-/ชุด	
14.	MS-300	223110400016	ราคา 2,700.-/ชุด	22
15.	MS-208/BK	223110400006	ราคา 600.-/ชุด	
16.	MS-208	223110400027	ราคา 550.-/ชุด	
17.	MS-10	223110400028	ราคา 780.-/ชุด	
18.	MS-100	223110400012	ราคา 900.-/ชุด	
19.	MS-200	223110400007	ราคา 2,600.-/ชุด	
20.	MB-003-BK	223110400010	ราคา 390.-/ชุด	23
21.	MB-061/B	223110400023	ราคา 240.-/ชุด	
22.	SPS-400	223110401009	ราคา 800.-/ชุด	
23.	SPS-410A/B	223110401007	ราคา 1,400.-/ชุด	24
24.	SPS-430L	223110401010	ราคา 2,300.-/ชุด	
25.	LS-718B	014111509001	ราคา 3,600.-/ชุด	
26.	SPS-810	223110500007	ราคา 580.-/คู่	
27.	SPS-811	223110401005	ราคา 1,200.-/คู่	
28.	SPS-828	014111504008	ราคา 390.-/คู่	25
29.	SPS-838	223110500005	ราคา 550.-/คู่	
30.	SPS-858	223110500001	ราคา 460.-/คู่	

รายละเอียดข้อมูลที่เปลี่ยนแปลงใน เล่ม ISSUE 2 : OCTOBER 2023

Superlux

ลำดับ	รุ่นสินค้า	รหัส	ข้อมูลเปลี่ยนแปลง	หน้าที่
31.	SPS-888	223110500003	ราคา 620.-/คู่	26
32.	YA1	223110700018	ราคา 320.-/แพ็ค	30
33.	HD-660	223111000001	ราคา 1,850.-/อัน	32
34.	HD-661	223111000029	ราคา 2,700.-/อัน	33
35.	HD-681	223111000008	ราคา 1,200.-/อัน	34
36.	HD-381B	223111000015	In-Ear Headphone	35
37.	SO5F	223111100008	ราคา 110.-/แพ็ค	37
38.	MS-108/BK	223110400011	ราคา 700.-/ชุด	39
39.	MS-131-BK	223110400005	ราคา 1,350.-/ชุด	40
40.	C-3	223110600014	ราคา 330.-/ตัว	
41.	C-5	223110600015	ราคา 350.-/ตัว	

CAROL
Sound of Excellence

ลำดับ	รุ่นสินค้า	รหัส	ข้อมูลเปลี่ยนแปลง	หน้าที่
42.	PS-1	691110100001	ย้ายมา หน้าที่ 40	40
43.	SIGMA PLUS 1	691110101001	ย้ายมา หน้าที่ 40	
44.	GS-55SU	691110102002	ราคา 1,250.-/ตัว	
45.	MDM-865	691110103001	ราคา 400.-/ตัว	41
46.	BTM-510BC	691110301001	ราคา 5,000.-/ตัว	
47.	BTM-510BD	691110301002	ราคา 5,000.-/ตัว	
48.	MUD-546	691110500001	ราคา 2,000.-/ตัว	

myNPE

ลำดับ	รุ่นสินค้า	รหัส	ข้อมูลเปลี่ยนแปลง	หน้าที่
51.	MI-2U/MH-9/MH-9	683110001002	ราคา 6,500.-/ชุด	41

รายละเอียดข้อมูลที่เปลี่ยนแปลงใน เล่ม ISSUE 2 : OCTOBER 2023

TAKSTAR

ลำดับ	รุ่นสินค้า	รหัส	ข้อมูลเปลี่ยนแปลง	หน้าที่
52.	BM-650	226110102004	HPF : 150Hz @ 12 dBOct	44
53.	TA-60	226110501012	ราคา 1,700.-/ตัว	45
54.	PRO-38	226110308002	ราคา 950.-/ตัว	
55.	E-340	226110501007	ราคา 460.-/ตัว	
56.	DA-237 (สีเงิน)	226110101003	ราคา 2,200.-/ตัว	46
57.	DA-239 (สีดำ)	226110101002	ราคา 3,200.-/ตัว	
58.	EKT-101	226051001001	ราคา 16,000.-/คู่	48
59.	FORGE	226110310004	ราคา 2,200.-/อัน	
60.	DA6	226110106002	ราคา 1,400.-/ชุด	49
61.	DA10	226110106001	ราคา 1,400.-/ชุด	
62.	TA-68	226110501014	ราคา 4,000.-/ตัว	
63.	CS-200	226110201001	ราคา 4,500.-/ชุด	
64.	MS-118	226110506003	ราคา 1,200.-/ชุด	
65.	MS-189	226110506004	ราคา 1,800.-/ชุด	

MIPRO
The Ultimate Wireless Technology

Superlux

CAROL
Sound of Excellence

myNPE

TAKSTAR

www.myNPE.com

ACT-2412A/ACT-24HC/ACT-24HC

ไมโครโฟนไร้สาย ไมค์ถือคู่ รหัส 218110805001

ราคา 23,000.-/ชุด

SPECIFICATION

SYSTEM : 2.4 GHz Dual-Channel 24Bit/44.1KHz Digital Wireless Microphones
CARRIER FREQ : ISM 2.4GHz Band (2400MHz – 2483.5MHz) **FREQ :** 20Hz – 20KHz
CHANNEL SET-UP : ACT Sync 12 CH **DYNAMIC RANGE :** 117dBA
POWER SUPPLY : External 240VAC Switching Power Supply **RF POWER :** 10mW
DIMENSIONS (WxDxH) : 420 x 180 x 44 mm, 1U **N.W. :** 1.3 kg **G.W. :** 5.60 kg

ACT-2412A/ACT-24TC/ACT-24TC

ไมโครโฟนไร้สาย ไมค์หนีบคู่ รหัส 218110805002

ราคา 23,000.-/ชุด

SPECIFICATION

SYSTEM : 2.4GHz Dual - Channel 24Bit/44.1KHz Digital Wireless Microphones
CARRIER FREQ : ISM 2.4GHz Band (2400MHz – 2483.5MHz) **FREQ :** 20Hz – 20KHz
CHANNEL SET-UP : ACT Sync 12 CH **DYNAMIC RANGE :** 117dBA
POWER SUPPLY : External 240VAC Switching Power Supply **RF POWER :** 10mW
DIMENSIONS (WxDxH) : 420 x 180 x 44 mm, 1U **N.W. :** 1.3 kg **G.W. :** 5.50 kg

MR-801a/MH-801a

ไมโครโฟนไร้สาย TRUE DIVERSITY รหัส 218110900045

จำนวนต่อกล่อง 5 ชุด
ราคา 12,000.-/ชุด

SPECIFICATION

SYSTEM : Handheld Condenser Single - Channel True Diversity Wireless Microphone
CARRIER FREQ : 760MHz - 950MHz **FREQ :** 60Hz – 18KHz
OSC MODE : Quartz Controlled Fixed Frequency **MODE TX :** PLL Synthesized
SENSITIVITY : 10dBV **RF POWER :** 10 - 30mW **POWER SUPPLY :** 12 - 15VDC
DIMENSIONS (WxDxH) : 420 x 204 x 44 mm,1U **N.W. :** 1.7 kg **G.W. :** 3.14 kg

MR-823/MH-80/MH-80

ไมโครโฟนไร้สาย ไมค์ถือคู่ รหัส 218110902097

จำนวนต่อกล่อง 5 ชุด
ราคา 11,000.-/ชุด

SPECIFICATION

SYSTEM : Handheld Dual - Channel Wireless Microphones
CARRIER FREQ : 803MHz - 806MHz **FREQ :** 50Hz – 18KHz
OSC MODE : PLL Synthesized Fixed - Frequency **SENSITIVITY :** 10dBV
POWER SUPPLY : 12 - 15VDC **RF POWER :** 10 - 30mW
DIMENSIONS (WxDxH) : 420 x 204 x 44 mm,1U **N.W. :** 1.7 kg **G.W. :** 4.08 kg

MR-823/MH-80/MH-80

ไมโครโฟนไร้สาย ไมค์ถือคู่ รหัส 218110902098

จำนวนต่อกล่อง 5 ชุด
ราคา 11,000.-/ชุด

SPECIFICATION

SYSTEM : Handheld Dual - Channel Wireless Microphones
CARRIER FREQ : 803MHz - 806MHz **FREQ :** 50Hz – 18KHz
OSC MODE : PLL Synthesized Fixed - Frequency **SENSITIVITY :** 10dBV
POWER SUPPLY : 12 - 15VDC **RF POWER :** 10 - 30mW
DIMENSIONS (WxDxH) : 420 x 204 x 44 mm,1U **N.W. :** 1.7 kg **G.W. :** 4.08 kg

MR-823/MH-80/MT-801a

ไมโครโฟนไร้สาย ไมค์ถือ+ไมค์หนีบ รหัส 218110902099

จำนวนต่อกล่อง 5 ชุด
ราคา 11,000.-/ชุด

SPECIFICATION

SYSTEM : Handheld + Bodypack Dual - Channel Wireless Microphones
CARRIER FREQ : 803MHz - 806MHz **FREQ :** 50Hz – 18KHz
OSC MODE : PLL Synthesized Fixed - Frequency **SENSITIVITY :** 10dBV
POWER SUPPLY : 12 - 15VDC **RF POWER :** 10 - 30mW
DIMENSIONS (WxDxH) : 420 x 204 x 44 mm,1U **N.W. :** 1.7 kg **G.W. :** 4.10 kg

ราคารวม VAT 7% | บริษัทขอสงวนสิทธิ์ในการเปลี่ยนแปลงรายละเอียดและราคา

Professional **Wireless Microphone System / Wireless PA System**

MR-823/MH-80/MT-801a

ไมโครโฟนไร้สาย ไมค์ถือ+ไมค์หนีบ รหัส **218110902100**

จำนวนต่อกล่อง 5 ชุด
ราคา 11,000.-/ชุด

SPECIFICATION

SYSTEM : Handheld + Bodypack Dual - Channel Wireless Microphones
CARRIER FREQ : 803MHz - 806MHz
FREQ : 50Hz – 18KHz
OSC MODE : PLL Synthesized Fixed - Frequency
SENSITIVITY : 10dBV
POWER SUPPLY : 12 - 15VDC
RF POWER : 10 - 30mW
DIMENSIONS (WxDxH) : 420 x 204 x 44 mm,1U
N.W. : 1.7 kg **G.W. :** 4.10 kg

MR-823/MT-801a/MT-801a

ไมโครโฟนไร้สาย ไมค์หนีบคู่ รหัส **218110902101**

จำนวนต่อกล่อง 5 ชุด
ราคา 11,000.-/ชุด

SPECIFICATION

SYSTEM : Bodypack Dual - Channel Wireless Microphones
CARRIER FREQ : 803MHz - 806MHz
FREQ : 50Hz – 18KHz
OSC MODE : PLL Synthesized Fixed - Frequency
SENSITIVITY : 10dBV
POWER SUPPLY : 12 - 15VDC
RF POWER : 10 - 30mW
DIMENSIONS (WxDxH) : 420 x 204 x 44 mm,1U
N.W. : 1.7 kg **G.W. :** 4.08 kg

MR-823/MT-801a/MT-801a

ไมโครโฟนไร้สาย ไมค์หนีบคู่ รหัส **218110902102**

จำนวนต่อกล่อง 5 ชุด
ราคา 11,000.-/ชุด

SPECIFICATION

SYSTEM : Bodypack Dual - Channel Wireless Microphones
CARRIER FREQ : 803MHz - 806MHz
FREQ : 50Hz – 18KHz
OSC MODE : PLL Synthesized Fixed - Frequency
SENSITIVITY : 10dBV
POWER SUPPLY : 12 - 15VDC
RF POWER : 10 - 30mW
DIMENSIONS (WxDxH) : 420 x 204 x 44 mm,1U
N.W. : 1.7 kg **G.W. :** 4.08 kg

MU-13

รหัส **218110905007**

ไมโครโฟน HEADSET สีขาว 3 mm แบบเกี่ยวหูข้างเดียว

ราคา 4,200.-/อัน

SPECIFICATION

SYSTEM : Ø 3 mm Single - Sided Earworn Microphone
POLAR PATTERN : Omni - Directional Condenser Microphone
FREQUENCY RESPONSE : 40Hz – 20KHz
SPL : 138dB
SENSITIVITY : -56dBV +/- 3dBV
CONNECTOR : 4 Pin Mini XLR (Screw - Lock)

MU-23

รหัส **218110905008**

ไมโครโฟน HEADSET สีขาว 3 mm

ราคา 4,600.-/อัน

SPECIFICATION

SYSTEM : Ø 3 mm Dual - Sided Headworn Microphone
POLAR PATTERN : Omni - Directional Condenser Microphone
FREQUENCY RESPONSE : 40Hz - 20KHz
SPL : 138dB
SENSITIVITY : -50dBV +/- 3dBV
CONNECTOR : 4 Pin Mini XLR (Screw - Lock)

MU-210

รหัส **218110905009**

ไมโครโฟน HEADSET สีขาว 10 mm

ราคา 3,200.-/อัน

SPECIFICATION

SYSTEM : Ø 10 mm Dual - Sided Headworn Microphone
POLAR PATTERN : Uni - Directional Condenser Microphone
FREQUENCY RESPONSE : 50Hz - 18KHz
SPL : 142dB
SENSITIVITY : -46dBV +/- 3dBV
CONNECTOR : 4 Pin Mini XLR (Screw - Lock)

ราคารวม VAT 7% | บริษัทขอสงวนสิทธิ์ในการเปลี่ยนแปลงรายละเอียดและราคา

MU-54HN
รหัส 218110905014
ไมโครโฟน HEADSET สีดำ
ราคา 1,700.-/อัน

SPECIFICATION
SYSTEM : Ø 10 mm Headworn Microphone
POLAR PATTERN : Cardioid Condenser Microphone
FREQUENCY RESPONSE : 50Hz - 18KHz **SPL :** 138dB
SENSITIVITY : -46 dBV +/- 3dBV
CONNECTOR : 4 Pin Mini XLR (Screw - Lock)

MU-54HNS
รหัส 218110905015
ไมโครโฟน HEADSET สีขาว
ราคา 2,200.-/อัน

SPECIFICATION
SYSTEM : Ø 10 mm Headworn Microphone
POLAR PATTERN : Cardioid Condenser Microphone
FREQUENCY RESPONSE : 50Hz - 18KHz **SPL :** 138 dB
SENSITIVITY : -46dBV +/- 3dBV
CONNECTOR : 4 Pin Mini XLR (Screw - Lock)

MU-55HNS
รหัส 218110905004
ไมโครโฟน HEADSET สีขาว
ราคา 3,800.-/อัน

SPECIFICATION
SYSTEM : Ø 4.5 mm Headworn Microphone
POLAR PATTERN : Omni - Directional Condenser Microphone
FREQUENCY RESPONSE : 40Hz - 20KHz **SPL :** 135dB
SENSITIVITY : -49dBV +/- 3dBV
CONNECTOR : 4 Pin Mini XLR (Screw - Lock)

MU-53HNP
รหัส 218110905013
ไมโครโฟน HEADSET สำหรับ MTG-100T สีดำ
ราคา 3,200.-/อัน

SPECIFICATION
SYSTEM : Ø 10 mm Headworn Microphone
POLAR PATTERN : Uni - Directional ECM
FREQUENCY RESPONSE : 50Hz – 18KHz **SPL :** 136dB
SENSITIVITY : -46dBV +/- 3dBV
CONNECTOR : 3.5 mm Mini Jack (Screw - Lock)

MU-101
รหัส 218110905011
ไมโครโฟน HEADSET สำหรับ MTG-100T สีดำ
ราคา 2,400.-/อัน

SPECIFICATION
SYSTEM : Ø 10 mm Headworn Microphone
POLAR PATTERN : Uni - Directional ECM
FREQUENCY RESPONSE : 50Hz – 18KHz **SPL :** 135dB
SENSITIVITY : -49dBV +/- 3dBV
CONNECTOR : 3.5 mm Mini Jack (Screw - Lock)

MU-23P
รหัส 218110905012
ไมโครโฟน HEADSET สำหรับ MTG-100T สีขาว
ราคา 4,600.-/อัน

SPECIFICATION
SYSTEM : Ø 3 mm Headworn Microphone
POLAR PATTERN : Omni - Directional ECM
FREQUENCY RESPONSE : 40Hz – 20KHz **SPL :** 138dB
SENSITIVITY : -56dBV +/- 3dBV
CONNECTOR : 3.5 mm Mini Jack (Screw - Lock)

Professional **Wireless Microphone System / Wireless PA System**

MU-55L
รหัส 218110900025
ไมค์หนีบเสื้อ หัวขนาด 4.5 mm
ราคา 1,900.-/อัน

SPECIFICATION
SYSTEM : Ø 4.5 mm Lavalier Microphone
POLAR PATTERN : Omni - Directional Condenser Microphone
FREQUENCY RESPONSE : 40Hz – 20KHz **SPL :** 135dB
SENSITIVITY : -49dBV
CONNECTOR : 4 Pin Mini XLR (screw - Lock)

MU-53L
รหัส 218110900027
ไมค์หนีบเสื้อสีดำ (XLR Connector)
ราคา 1,300.-/อัน

SPECIFICATION
SYSTEM : Ø 10 mm Lavalier Microphone
POLAR PATTERN : Uni - Directional Condenser Microphone
FREQUENCY RESPONSE : 50Hz – 18KHz **SPL :** 142dB
SENSITIVITY : -46dBV
CONNECTOR : 4 Pin Mini XLR (Screw - Lock)

MU-53LS
รหัส 218110905003
ไมค์หนีบเสื้อสีขาว (XLR Connector)
ราคา 1,700.-/อัน

SPECIFICATION
SYSTEM : Ø 10 mm Lavalier Microphone
POLAR PATTERN : Uni - Directional Condenser Microphone
FREQUENCY RESPONSE : 50Hz – 18KHz **SPL :** 142dB
SENSITIVITY : -46dBV
CONNECTOR : 4 Pin Mini XLR (Screw - Lock)

MI-808R/MI-808T
Wireless In-Ear Monitor
รหัส 218110904005
จำนวนต่อกล่อง 5 ชุด
ราคา 29,000.-/ชุด

SPECIFICATION
SYSTEM : Wireless In-Ear Monitor System
CARRIER FREQ : 794MHz – 806MHz **FREQ :** 50Hz - 15KHz
OSC MODE : PLL Synthesized **T.H.D. :** < 0.5% @ 1KHz
PRESET FREQ : 16 CH In 24MHz Bandwidth **POWER SUPPLY :** 12 – 15VDC
DIMENSIONS (WxDxH) : 210 x 206 x 44 mm,1U **N.W. :** 1.1 kg **G.W. :**1.80 kg

E-5S
รหัส 218110904006
ชุดหูฟังแบบเดี่ยว (Mono)
ราคา 600.-/อัน

SPECIFICATION
SYSTEM : Single - Sided Stereo Earphone
DRIVER : 24 mm **IMPEDANCE :** 32 OHM @ 1mW
FREQUENCY RESPONSE : 100Hz – 20KHz **SPL :** 108dB +/-3dB
MAX INPUT : 100mW
CONNECTOR : 3.5 mm Stereo Plug With Cable 1.2 m

E-10S
รหัส 218110904007
ชุดหูฟัง In-Ear แบบสเตอริโอ
ราคา 460.-/อัน

SPECIFICATION
SYSTEM : Stereo Earphone
DRIVER : 10 mm **IMPEDANCE :** 16 OHM @ 1mW
FREQUENCY RESPONSE : 20Hz – 15KHz **SPL :** 103dB +/-3dB
MAX INPUT : 20mW
CONNECTOR : 3.5 mm Stereo Plug With Cable 1.2 m

ราคารวม VAT 7% | บริษัทขอสงวนสิทธิ์ในการเปลี่ยนแปลงรายละเอียดและราคา

E-20S
รหัส 218110904008
หูฟังแบบสเตอริโอ
ราคา 900.-/อัน

SPECIFICATION
SYSTEM : Stereo Headphone
DRIVER : 30 mm
IMPEDANCE : 24 OHM @ 1mW
FREQUENCY RESPONSE : 20Hz – 20KHz
SPL : 105dB +/-3dB
MAX INPUT : 100mW
CONNECTOR : 3.5 mm Stereo Plug With Cable 1.2 m

MTG-100Ra
รหัส 218110801026
เครื่องรับดิจิตอลแบบพกพา
ราคา 8,500.-/เครื่อง

SPECIFICATION
SYSTEM : Digital Wireless Tour Guide Receiver
CARRIER FREQUENCY : 863MHz – 865MHz
FREQUENCY RESPONSE : 50Hz – 10KHz
PRESET CHANNEL : 16 Channel
SWITCHING BANDWIDTH : 2MHz
CHANNEL GRID : 125KHz
SENSITIVITY : -90dBm
OPERATING RANGE : 100M/330 Feet (Line - of - Sight) **POWER SUPPLY :** 2 x AA Battery

MTG-100Ra/MTG-100Ta
เครื่องรับ-ส่งดิจิตอลแบบพกพา รหัส 218110801025
จำนวนต่อกล่อง 2 ชุด
ราคา 16,500.-/ชุด

SPECIFICATION
SYSTEM : Digital Wireless Tour Guide Transmitter and Receiver
CARRIER FREQUENCY : 863MHz – 865MHz
FREQUENCY RESPONSE : 50Hz – 10KHz
PRESET CHANNEL : 16 Channel
SWITCHING BANDWIDTH : 2MHz
CHANNEL GRID : 125KHz
SENSITIVITY : -90dBm
OPERATING RANGE : 100M/330Feet (Line - of - Sight) **POWER SUPPLY :** 2 x AA Battery

MA-101ACT/MT-101ACT/MP-101ACT
ตู้ลำโพงมีแอมป์ ไมค์ถือพร้อมแท่นชาร์จ รหัส 218110901001
จำนวนต่อกล่อง 4 ชุด
ราคา 15,000.-/ชุด

SPECIFICATION
SYSTEM : 5" Speaker Remote - Controlled Wireless PA System
CARRIER FREQ : 794MHz - 806MHz **FREQ :** 50Hz - 16KHz **OSC MODE :** PLL Syn
OUTPUT POWER : 30Wrms **SENSITIVITY :** 94dB/103dB Max
POWER SUPPLY : Built-in 240VAC Switching Power Supply **PRESET :** 33 Frequency
DIMENSIONS (WxDxH) : 190 x 155 x 275 mm **N.W. :** 2.3 kg **G.W. :** 3.95 kg

SC-10
รหัส 218110727001
กระเป๋าสำหรับ MA-101/MH-203a
ราคา 1,200.-/ใบ

SPECIFICATION
SYSTEM : Storage and Carry Bag For MA-101
MATERIAL : Nylon
DIMENSIONS (WxDxH) : 320 x 145 x 255 mm
N.W. : 300 g

MPB-20
รหัส 218110700301
บูสเตอร์เสาอากาศพร้อมแหล่งจ่ายไฟ
ราคา 3,500.-/ชุด

SPECIFICATION
SYSTEM : Antenna Booster with Built-in Power Supply
FREQUENCY RANGE : 470MHz – 960MHz ; I IP3 : +18dBm
GAIN : 13dB +/- 1dB
IMPEDANCE : 50 OHM
CONNECTOR : 1 - to - 1 TNC
INPUT POWER SUPPLY : 12 – 24VDC
DIMENSIONS (WxDxH) : 90 x 55 x 25 mm
N.W. : 100 g **G.W. :** 0.37 kg

ราคารวม VAT 7% | บริษัทขอสงวนสิทธิ์ในการเปลี่ยนแปลงรายละเอียดและราคา

Professional **Wireless Microphone System / Wireless PA System**

MPB-24

รหัส 218110700302

บูสเตอร์เสาอากาศ 2.4GHz

ราคา 4,200.-/ตัว

SPECIFICATION

SYSTEM : 2.4GHz Antenna Booster
FREQUENCY RANGE : 2.4GHz – 2.4835GHz
GAIN : 10dBi
IMPEDANCE : 50 OHM
CONNECTOR : 1 - to - 1 TNC
INPUT POWER SUPPLY : 10 – 24VDC
DIMENSIONS (WxDxH) : 144 x 41 x 24 mm
N.W. : 226 g **G.W. :** 0.44 kg

AT-70x2/MS-10x2

ชุดเสาอากาศ UHF

รหัส 218110704001

ราคา 3,600.-/ชุด

SPECIFICATION

SYSTEM : Wideband Transmitting & Receiving Omni - Directional Antenna
FREQUENCY RANGE : 470MHz - 1000MHz
ANTENNA GAIN : 2 - 4dBi
IMPEDANCE : 50 OHM
CONNECTOR : TNC Female
DIMENSIONS (WxDxH) : 120 x 32 x 261 mm
N.W. : 200 g **G.W. :** 1.17 kg

AD-707

รหัส 218110704003

4 Channels Antenna Divider

จำนวนต่อกล่อง 5 เครื่อง
ราคา 20,000.-/เครื่อง

SPECIFICATION

SYSTEM : 4 Channel Antenna Divider
FREQ RANGE : 620MHz - 960MHz ; I IP3 : +22dBm
GAIN : +1.0dB
IMPEDANCE : 50 OHM
CONNECTOR : TNC Female
POWER SUPPLY : 12 – 18VDC
DIMENSIONS (WxDxH) : 482 x 190 x 44 mm,1U
N.W. : 1.5 kg **G.W. :** 3.30 kg

AT-90W

รหัส 218110704004

เสาอากาศรับ-ส่ง Wideband Log

ราคา 8,900.-/ชุด

SPECIFICATION

SYSTEM : Wideband Transmitting & Receiving Log Antenna
FREQ RANGE : 470MHz – 1000MHz
ANTENNA GAIN : 4 – 6dBi
IMPEDANCE : 50 OHM
CONNECTOR : TNC Female x 2
DIMENSIONS (WxDxH) : 319 x 25 x 270 mm
N.W. : 430 g **G.W. :** 1.08 kg

AT-24

รหัส 218110704006

เสาอากาศ 2.4GHz

จำนวนต่อกล่อง 4 ชุด
ราคา 10,000.-/ชุด

SPECIFICATION

SYSTEM : Quast - Circularly - Polarized Receiving Antenna
FREQUENCY RANGE : 2.4GKz – ISM
ANTENNA GAIN : 10dBi
IMPEDANCE : 50 OHM
CONNECTOR : TNC Female
DIMENSIONS (WxDxH) : 114 x 41 x 24 mm
N.W. : 810 g **G.W. :** 2.20 kg

MM-59

รหัส 218110900063

ไมโครโฟนไดนามิก

จำนวนต่อกล่อง 30 ตัว
ราคา 4,500.-/ตัว

SPECIFICATION

SYSTEM : Vocal Dynamic Microphone
FREQUENCY RESPONSE : 50Hz - 18KHz
POLAR PATTERN : Supercardioid
OUTPUT IMPEDANCE : 600 OHM
SENSITIVITY : -54dBV
DIMENSIONS (DIAxH) : Ø 51 x 204 mm
N.W. : 379 g **G.W. :** 0.98 kg

ราคารวม VAT 7% | บริษัทขอสงวนสิทธิ์ในการเปลี่ยนแปลงรายละเอียดและราคา

MM-90

รหัส 218110900064

ไมโครโฟนคอนเดนเซอร์

จำนวนต่อกล่อง 20 ตัว
ราคา 4,700.-/ตัว

SPECIFICATION

SYSTEM : Vocal Condenser Microphone
FREQUENCY RESPONSE : 50Hz – 20KHz
OUTPUT IMPEDANCE : 200 OHM
SENSITIVITY : -46dBV +/-1dBV
DIMENSIONS (DIAxH) : Ø 51 x 200 mm
POLAR PATTERN : Supercardioid
MAX SPL : 149dB
N.W. : 233 g **G.W. :** 1.0 kg

MM-107

รหัส 218110900061

ไมโครโฟนไดนามิก

จำนวนต่อกล่อง 40 ตัว
ราคา 1,300.-/ตัว

SPECIFICATION

SYSTEM : Vocal Dynamic Microphone
FREQUENCY RESPONSE : 50Hz – 18KHz
OUTPUT IMPEDANCE : 400 OHM
SENSITIVITY : -54dBV
DIMENSIONS (DIAxH) : Ø 51 x 178 mm
POLAR PATTERN : Supercardioid
N.W. : 235 g **G.W. :** 0.67 kg

MM-109

รหัส 218110900062

ไมโครโฟนไดนามิก

จำนวนต่อกล่อง 35 ตัว
ราคา 3,500.-/ตัว

SPECIFICATION

SYSTEM : Vocal Dynamic Microphone
FREQUENCY RESPONSE : 50Hz – 18KHz
OUTPUT IMPEDANCE : 400 OHM
SENSITIVITY : -54dBV +/-3dBV
DIMENSIONS (DIAxH) : Ø 51 x 200 mm
POLAR PATTERN : Hypercardioid
N.W. : 235 g **G.W. :** 0.94 kg

MIPRO
The Ultimate Wireless Technology

ราคารวม VAT 7% | บริษัทขอสงวนสิทธิ์ในการเปลี่ยนแปลงรายละเอียดและราคา

Professional **Microphone / Headphone**

DRK-A3C2 รหัส 223110200003

ชุดไมโครโฟนเครื่องดนตรี 5 ตัว

จำนวนต่อกล่อง 12 ชุด
ราคา 4,600.-/ชุด

SPECIFICATION

TYPE : Drum Microphone Set of 5 Pcs., Including
- **PRA-218A ;** Kick Drum/Bass Microphone 1 Pc.
- **PRA-228A ;** Tom Tom, Snare Drum Microphone 2 Pcs.
- **PRA-268AH ;** Over Head, Hi-Hat Condenser Microphone 2 Pcs.

DRK-A5 รหัส 223110200006

ชุดไมโครโฟนเครื่องดนตรี 5 ตัว

จำนวนต่อกล่อง 12 ชุด
ราคา 3,600.-/ชุด

SPECIFICATION

TYPE : Drum Microphone Set of 5 Pcs., Including
- **PRA-218A ;** Kick Drum/Bass Microphone 1 Pc.
- **PRA-228A ;** Tom Tom, Snare Drum Microphone 4 Pcs.

DRK-A5C2 รหัส 223110200011

ชุดไมโครโฟนเครื่องดนตรี 7 ตัว

จำนวนต่อกล่อง 12 ชุด
ราคา 6,000.-/ชุด

SPECIFICATION

TYPE : Drum Microphone Set of 7 Pcs., Including
- **PRA-218A ;** Kick Drum/Bass Microphone 1 Pc.
- **PRA-228A ;** Tom Tom, Snare Drum Microphone 4 Pcs.
- **PRA-268AH ;** Over Head, Hi-Hat Condenser Microphone 2 Pcs.

DRK-B5C2 MKII

ชุดไมโครโฟนเครื่องดนตรี 7 ตัว รหัส 223110100059

จำนวนต่อกล่อง 6 ชุด
ราคา 12,000.-/ชุด

SPECIFICATION

TYPE : Drum Microphone Set of 7 Pcs., Including
- **PRO-218A ;** Kick Drum/Bass Microphone 1 Pc.
- **PRO-228A ;** Tom Tom, Snare Drum Microphone 3 Pcs.
- **PRO-268B ;** Over Haed, Hi-Hat Condenser Microphone 2 Pcs.
- **PRO-288A ;** Miking Snare Drum Microphone 1 Pc.

DRK-K5C2 รหัส 223110200012

ชุดไมโครโฟนเครื่องดนตรี 7 ตัว พร้อมสายไมโครโฟน

จำนวนต่อกล่อง 2 ชุด
ราคา 9,800.-/ชุด

SPECIFICATION

TYPE : Drum Microphone set of 7 pcs., Including
- **PRA-218B ;** Kick Drum/Bass Microphone 1 Pc.
- **D10Cs ;** Tom Tom Microphone 3 Pcs.
- **D10D ;** Snare Drum Microphone 1 Pc.
- **E102s ;** Cymbals Condenser Microphone 2 Pcs.

DRK-F5H3

ชุดไมโครโฟนเครื่องดนตรี 8 ตัว รหัส 223110200007

จำนวนต่อกล่อง 6 ชุด
ราคา 9,000.-/ชุด

SPECIFICATION

TYPE : Drum Microphone Set of 8 Pcs., Including
- **FK-2 ;** Kick Drum/Bass Microphone 1 Pc.
- **FT-4 ;** Tom Tom, Floor Tom Microphone 3 Pcs.
- **FS-6 ;** Snare Drum Microphone 1 Pc. # **HO-8** ; Over Head Condenser Microphone 2 Pcs.
- **HI-10 ;** Hi-Hat Condenser Microphone 1Pc.

ราคารวม VAT 7% | บริษัทขอสงวนสิทธิ์ในการเปลี่ยนแปลงรายละเอียดและราคา

PRA-218A รหัส 223110100024

ไมโครโฟนเครื่องดนตรี สำหรับ BASS DRUM

จำนวนต่อกล่อง 24 ตัว
ราคา 900.-/ตัว

SPECIFICATION

TYPE : Dynamic Microphone
POLAR PATTERN : Supercardioid
FREQUENCY RESPONSE : 20Hz - 12.5KHz
OUTPUT IMPEDANCE : 500 OHM
DIMENSIONS (DIAxLxH) : Ø 43 x 120 x 80 mm
SENSITIVITY : - 53dBV/pa (2.2 mV)
MAX SPL : 134dB
NET WEIGHT : 210 g

PRA-228A รหัส 223110100050

ไมโครโฟนเครื่องดนตรี สำหรับ TOM-TOM

จำนวนต่อกล่อง 24 ตัว
ราคา 750.-/ตัว

SPECIFICATION

TYPE : Dynamic Microphone
POLAR PATTERN : Supercardioid
FREQUENCY RESPONSE : 50Hz - 16KHz
OUTPUT IMPEDANCE : 500 OHM
DIMENSIONS (DIAxLxH) : Ø 42 x 110 x 80 mm
SENSITIVITY : - 53dBV/pa (2.2 mV)
MAX SPL : 134dB
NET WEIGHT : 185 g

PRA-268A รหัส 223110100032

ไมโครโฟนเครื่องดนตรี สำหรับ HI-HAT

จำนวนต่อกล่อง 24 ตัว
ราคา 1,200.-/ตัว

SPECIFICATION

TYPE : Back Electret Condenser Microphone
POLAR PATTERN : Supercardioid
FREQUENCY RESPONSE : 50Hz - 16KHz
POWER REQUIREMENT : 9 - 48V DC
DIMENSIONS (DIAxL) : Ø 29 x 165 mm
SENSITIVITY : - 44dBV/pa (7.1mV)
MAX SPL : 137dB
OUTPUT IMPEDANCE : 200 OHM
NET WEIGHT : 180 g

PRA-288A รหัส 223110100102

ไมโครโฟนเครื่องดนตรี สำหรับ SNARE NOISE

จำนวนต่อกล่อง 24 ตัว
ราคา 1,100.-/ตัว

SPECIFICATION

TYPE : Dynamic Microphone
POLAR PATTERN : Cardioid
FREQUENCY RESPONSE : 80Hz - 20KHz
OUTPUT IMPEDANCE : 500 OHM
DIMENSIONS (DIAxL) : Ø 29 x 107 mm
SENSITIVITY : - 56dBV/pa (1.6mV)
MAX SPL : 140dB
NET WEIGHT : 110 g

PRA-628II รหัส 223110100093

ไมโครโฟนเครื่องดนตรี สำหรับตู้ AMP GUITAR

จำนวนต่อกล่อง 24 ตัว
ราคา 1,500.-/ตัว

SPECIFICATION

TYPE : Dynamic Microphone
POLAR PATTERN : Supercardioid
FREQUENCY RESPONSE : 80Hz – 18KHz)
OUTPUT IMPEDANCE : 200 OHM
DIMENSIONS (DIAxLxH) : Ø 60 x 127 x 36 mm
SENSITIVITY : -55dBV/pa (1.8mV)
MAX SPL : 150dB
NET WEIGHT : 168 g

PRA-638 รหัส 223110100040

ไมโครโฟนเครื่องดนตรี สำหรับตู้ AMP GUITAR

จำนวนต่อกล่อง 24 ตัว
ราคา 1,950.-/ตัว

SPECIFICATION

TYPE : Back Electret Condenser Microphone
POLAR PATTERN : Cardioid
FREQUENCY RESPONSE : 50Hz - 20KHz
POWER REQUIREMENT : 12 - 52V DC
DIMENSIONS (DIAxLxH) : Ø 60 x 130 x 35 mm
SENSITIVITY : - 34dBV/pa (7.9mV)
MAX SPL : 130dB
OUTPUT IMPEDANCE : 200 OHM
NET WEIGHT : 190 g

ราคารวม VAT 7% | บริษัทขอสงวนสิทธิ์ในการเปลี่ยนแปลงรายละเอียดและราคา

Professional **Microphone / Headphone**

PRO-218A รหัส 223110100012

ไมโครโฟนเครื่องดนตรี สำหรับ BASS DRUM

จำนวนต่อกล่อง 24 ตัว
ราคา 2,400.-/ตัว

SPECIFICATION

TYPE : Dynamic Microphone
POLAR PATTERN : Supercardioid
FREQUENCY RESPONSE : 20Hz - 10KHz
OUTPUT IMPEDANCE : 45 OHM
DIMENSIONS (DIAxL) : Ø 58 x 140 mm
SENSITIVITY : -64dBV/pa (0.6mV)
MAX SPL : 174dB
NET WEIGHT : 350 g

PRO-228A รหัส 223110100100

ไมโครโฟนเครื่องดนตรี สำหรับ TOM-TOM

จำนวนต่อกล่อง 24 ตัว
ราคา 1,600.-/ตัว

SPECIFICATION

TYPE : Dynamic Microphone
POLAR PATTERN : Supercardioid
FREQUENCY RESPONSE : 50Hz – 16KHz
OUTPUT IMPEDANCE : 300 OHM
DIMENSIONS (DIAxL) : Ø 43 x 123 mm
SENSITIVITY : - 54 dBV/pa (2.0mV)
MAX SPL : 150dB
NET WEIGHT : 180 g

PRO-268B รหัส 223110100101

ไมโครโฟนเครื่องดนตรี สำหรับ HI-HAT

จำนวนต่อกล่อง 24 ตัว
ราคา 2,400.-/ตัว

SPECIFICATION

TYPE : Back Electret Condenser Microphone
POLAR PATTERN : Cardioid
FREQ : 40Hz - 20KHz **HPF :** 80Hz 12dB/Oct
OUTPUT IMPEDANCE : 200 OHM
DIMENSIONS (DIAxL) : Ø 29 x 240 mm
SENSITIVITY : - 43 dBV/pa (7.1mV)
MAX SPL : 140dB
POWER REQUIREMENT : 12 - 52V DC
NET WEIGHT : 270 g

FS-6 รหัส 223110100043

ไมโครโฟนเครื่องดนตรี สำหรับ SNARE DRUM

จำนวนต่อกล่อง 24 ตัว
ราคา 720.-/ตัว

SPECIFICATION

TYPE : Dynamic Microphone
POLAR PATTERN : Supercardioid
FREQUENCY RESPONSE : 50Hz - 16KHz
OUTPUT IMPEDANCE : 200 OHM
DIMENSIONS (DIAxL) : Ø 47 x 104.5 mm
SENSITIVITY : - 55dBV/pa (1.8mV)
MAX SPL : 140dB
NET WEIGHT : 130 g

FK-2 รหัส 223110100044

ไมโครโฟนเครื่องดนตรี สำหรับ BASS DRUM

จำนวนต่อกล่อง 24 ตัว
ราคา 990.-/ตัว

SPECIFICATION

TYPE : Dynamic Microphone
POLAR PATTERN : Supercardioid
FREQUENCY RESPONSE : 30Hz - 10KHz
OUTPUT IMPEDANCE : 200 OHM
DIMENSIONS (DIAxL) : Ø 54.5 x 116.5 mm
SENSITIVITY : - 62dBV/pa (0.8mV)
MAX SPL : 147dB
NET WEIGHT : 210 g

FT-4 รหัส 223110100045

ไมโครโฟนเครื่องดนตรี สำหรับ TOM-TOM

จำนวนต่อกล่อง 24 ตัว
ราคา 720.-/ตัว

SPECIFICATION

TYPE : Dynamic Microphone
POLAR PATTERN : Supercardioid
FREQUENCY RESPONSE : 20Hz - 12.5KHz
OUTPUT IMPEDANCE : 200 OHM
DIMENSIONS (DIAxL) : Ø 47 x 104.5 mm
SENSITIVITY : - 55dBV/pa (1.8mV)
MAX SPL : 150dB
NET WEIGHT : 130 g

ราคารวม VAT 7% | บริษัทขอสงวนสิทธิ์ในการเปลี่ยนแปลงรายละเอียดและราคา

HI-10
รหัส 223110100046
ไมโครโฟนเครื่องดนตรี สำหรับ HI-HAT

จำนวนต่อกล่อง 24 ตัว
ราคา 1,700.-/ตัว

SPECIFICATION

TYPE : Back Electret Condenser Microphone
POLAR PATTERN : Cardioid
FREQUENCY RESPONSE : 50Hz - 18KHz
POWER REQUIREMENT : 12 - 52V DC
DIMENSIONS (DIAxL) : Ø 21 x 94 mm
SENSITIVITY : -38dBV/pa (12.6mV)
MAX SPL : 109dB
OUTPUT IMPEDANCE : 200 OHM
NET WEIGHT : 120 g

HO-8
รหัส 223110100047
ไมโครโฟนเครื่องดนตรี สำหรับ OVERHEAD CYMBALS

จำนวนต่อกล่อง 24 ตัว
ราคา 1,450.-/ตัว

SPECIFICATION

TYPE : Back Electret Condenser Microphone
POLAR PATTERN : Supercardioid
FREQUENCY RESPONSE : 40Hz - 18KHz
POWER REQUIREMENT : 12 - 52V DC
DIMENSIONS (DIAxL) : Ø 54 x 170 mm
SENSITIVITY : - 39dBV/Pa (11.2mV)
MAX SPL : 136dB
OUTPUT IMPEDANCE : 200 OHM
NET WEIGHT : 320 g

E100
รหัส 223110100078
ไมโครโฟนเครื่องดนตรี สำหรับ KICK DRUM BOUNDARY

จำนวนต่อกล่อง 24 ตัว
ราคา 1,600.-/ตัว

SPECIFICATION

TYPE : Back Electret Condenser Microphone
POLAR PATTERN : Cardioid
FREQUENCY RESPONSE : 30Hz - 18KHz
POWER REQUIREMENT : 12 - 52V DC
DIMENSIONS (DIAxH) : Ø 85 x 20.5 mm
SENSITIVITY : -60dBV/Pa (1mV)
MAX SPL : 149dB
OUTPUT IMPEDANCE : 600 OHM
NET WEIGHT : 270 g

E102
รหัส 223110100066
ไมโครโฟนเครื่องดนตรี สำหรับ OVERHEAD

จำนวนต่อกล่อง 24 ตัว
ราคา 1,200.-/ตัว

SPECIFICATION

TYPE : Back Electret Condenser Microphone
POLAR PATTERN : Cardioid
FREQUENCY RESPONSE : 50Hz – 16KHz
POWER REQUIREMENT : 12 - 52V DC
DIMENSIONS (DIAxL) : Ø 21 x 200 mm
SENSITIVITY : - 43dBV/Pa (7.1mV)
MAX SPL : 149dB
OUTPUT IMPEDANCE : 200 OHM
NET WEIGHT : 140 g

E101TQG (TA4F)
ไมโครโฟนเครื่องดนตรี สำหรับ GUITAR รหัส 223110100091

จำนวนต่อกล่อง 24 ตัว
ราคา 1,100.-/ตัว

SPECIFICATION

TYPE : Back Electret Condenser Microphone
POLAR PATTERN : Cardioid
FREQUENCY RESPONSE : 40Hz - 18KHz
POWER REQUIREMENTS : 3 - 12V DC
DIMENSIONS (DIA.) : Ø 12.5 mm
SENSITIVITY : -44dBV/pa (6.3mV)
MAX SPL : 149dB
OUTPUT IMPEDANCE : 200 OHM
NET WEIGHT : 30 g

E101DXLR
รหัส 223110100092
ไมโครโฟนเครื่องดนตรี พร้อม PS418D สำหรับ GUITAR

จำนวนต่อกล่อง 24 ตัว
ราคา 2,400.-/ตัว

SPECIFICATION

TYPE : Back Electret Condenser Microphone
POLAR PATTERN : Cardioid
SENSITIVITY : Battery : -47dBV/pa (4.5mV), Phantom : -42dBV/pa (7.9mV)
FREQ : 40Hz - 18KHz
MAX SPL : Battery : 129dB, Phantom : 139dB
POWER REQUIREMENTS : 12 - 52V DC
OUTPUT IMPEDANCE : Battery: 600 OHM, Phantom 200 OHM
NET WEIGHT : 30 g
DIMENSIONS : Mic (DIA) 12.5 mm , PS418D (WxHxD) 63 x 84 x 22.5 mm

ราคารวม VAT 7% | บริษัทขอสงวนสิทธิ์ในการเปลี่ยนแปลงรายละเอียดและราคา

CM-H8B
รหัส 223110100011
ไมโครโฟนสตูดิโอ

จำนวนต่อกล่อง 12 ตัว
ราคา 4,200.-/ตัว

SPECIFICATION

TYPE : Single Diaphragm True Condenser Microphone
POLAR PATTERN : Cardioid
SENSITIVITY : -34dBV/Pa (20mV)
POWER REQUIREMENTS : 48V DC
DIMENSIONS (DIAxL) : Ø 54 x 200 mm
FREQ : 30Hz - 20KHz **HPF :** 100Hz
MAX SPL : 142dB **PAD :** -10dB
OUTPUT IMPEDANCE : 200 OHM
NET WEIGHT : 550 g

CM-H8C
รหัส 223110100005
ไมโครโฟนสตูดิโอ

จำนวนต่อกล่อง 12 ตัว
ราคา 5,500.-/ตัว

SPECIFICATION

TYPE : Dual Diaphragm True Condenser Microphone
POLAR PATTERN : Cardioid/Omni/Figure 8
SENSITIVITY : -35/-30/-35dBV/Pa (17/28mV)
POWER REQUIREMENTS : 48V DC
DIMENSIONS (DIAxL) : Ø 54 x 200 mm
FREQ : 30Hz - 20KHz **HPF :** 100Hz
MAX SPL : 142/138/142dB **PAD :** -10dB
OUTPUT IMPEDANCE : 200 OHM
NET WEIGHT : 565 g

CM-H8E
รหัส 223110100087
ไมโครโฟนสตูดิโอ

จำนวนต่อกล่อง 12 ตัว
ราคา 4,500.-/ตัว

SPECIFICATION

TYPE : Large Diaphragm True Condenser Microphone
POLAR PATTERN : Cardioid
FREQUENCY RESPONSE : 30Hz - 20KHz
POWER REQUIREMENTS : 48V DC
DIMENSIONS (DIAxL) : Ø 54 x 200 mm
SENSITIVITY : -38dBV/Pa (12mV)
MAX SPL : 145dB **HPF :** 100Hz, 150Hz
OUTPUT IMPEDANCE : 200 OHM
NET WEIGHT : 600 g

CM-H8CH
รหัส 223110100016
ไมโครโฟนสตูดิโอ

จำนวนต่อกล่อง 6 ตัว
ราคา 6,000.-/ตัว

SPECIFICATION

TYPE : Dual Diaphragm True Condenser Microphone
POLAR PATTERN : Cardioid/Omni/Figure 8
SENSITIVITY : -30.5/-35.4/-30.5dBV/Pa
POWER REQUIREMENTS : 48V DC
DIMENSIONS (DIAxL) : Ø 54 x 200 mm
FREQ : 30Hz – 20KHz **HPF :** 100Hz
MAX SPL : 138/142/138dB **PAD :** -10dB
OUTPUT IMPEDANCE : 200 OHM
NET WEIGHT : 567 g

R102 MKII
รหัส 223110100086
ไมโครโฟน Full Bandwidth Ribbon

จำนวนต่อกล่อง 2 ตัว
ราคา 8,500.-/ตัว

SPECIFICATION

TYPE : Ribbon Microphone
POLAR PATTERN : Figure 8
FREQUENCY RESPONSE : 20Hz - 18KHz
POWER REQUIREMENTS : 48V DC,(4mA)
DIMENSIONS (WxHxD) : Ø 60 x 196 x 44 mm
SENSITIVITY : -40dBV/Pa (10mV)
MAX SPL : 138dB
OUTPUT IMPEDANCE : 250 OHM
NET WEIGHT : 500 g

E205U
รหัส 223110100121
ไมโครโฟน USB Digital Recording Condenser

จำนวนต่อกล่อง 24 ตัว
ราคา 2,500.-/ตัว

SPECIFICATION

TYPE : USB Condenser Microphone
POLAR PATTERN : Supercardioid
FREQUENCY RESPONSE : 30Hz - 18KHz
POWER REQUIREMENTS : USB 5V, <30 mA
DIMENSIONS (DIAxL) : Ø 54 x 150 mm
SENSITIVITY : -38dBV/Pa (12.6mV)
MAX SPL : >135dB
SAMPLING RATE : 16Bit/48KHz
NET WEIGHT : 422 g

ราคารวม VAT 7% | บริษัทขอสงวนสิทธิ์ในการเปลี่ยนแปลงรายละเอียดและราคา

E205UMKII รหัส 223110100123

ไมโครโฟน USB Digital Recording Condenser

จำนวนต่อกล่อง 24 ตัว
ราคา 2,900.-/ตัว

SPECIFICATION

TYPE : USB Condenser Microphone
POLAR PATTERN : Supercardioid
FREQUENCY RESPONSE : 20Hz – 20KHz
POWER REQUIREMENTS : USB 5V
DIMENSIONS (DIAxL) : Ø 54 x 150 mm
SENSITIVITY : -35dBV/Pa (12.6mV)
MAX SPL : >135dB
SAMPLING RATE : 24Bit/96KHz
NET WEIGHT : 422 g

E431U รหัส 223110100126

ไมโครโฟน USB Digital Recording Condenser

จำนวนต่อกล่อง 12 ตัว
ราคา 3,800.-/ตัว

SPECIFICATION

TYPE : USB Condenser Microphone
POLAR PATTERN : Cardioid/Figure-8/Omni
FREQUENCY RESPONSE : 20Hz – 20KHz
POWER REQUIREMENTS : USB 5V DC
DIMENSIONS (WxHxD) : Ø 90 x 230 x 55 mm
SENSITIVITY : -38dBV/Pa (12.6mV)
MAX SPL : 108dB
SAMPLING RATE : 24Bit/192KHz
NET WEIGHT : 509 g

L401U รหัส 223110100127

ไมโครโฟน USB Digital Recording Condenser

จำนวนต่อกล่อง 6 ตัว
ราคา 4,600.-/ตัว

SPECIFICATION

TYPE : USB Condenser Microphone
POLAR PATTERN : Cardioid
FREQUENCY RESPONSE : 20Hz - 20KHz
POWER REQUIREMENTS : USB 5V DC
DIMENSIONS (DIAxL) : Ø 105 x 254.8 mm
SENSITIVITY : -34dBV/Pa (20mV)
MAX SPL : 110dB
SAMPLING RATE : 24Bit/192KHz
NET WEIGHT : 1.2 kg

PRA-118S รหัส 223110100052

ไมโครโฟน Shotgun

จำนวนต่อกล่อง 20 ตัว
ราคา 3,500.-/ตัว

SPECIFICATION

TYPE : Back Electret Condenser Microphone
POLAR PATTERN : Shotgun
FREQUENCY RESPONSE : 30Hz - 16KHz
POWER REQUIREMENTS : 12 - 52V DC
DIMENSIONS (DIAxL) : Ø 20 x 340 mm
SENSITIVITY : -35dBV/Pa (17.8mV)
MAX SPL : 134dB
OUTPUT IMPEDANCE : 200 OHM
NET WEIGHT : 200 g

PRA-118L รหัส 223110100051

ไมโครโฟน Shotgun

จำนวนต่อกล่อง 20 ตัว
ราคา 4,500.-/ตัว

SPECIFICATION

TYPE : Back Electret Condenser Microphone
POLAR PATTERN : Shotgun
FREQUENCY RESPONSE : 30Hz - 16KHz
POWER REQUIREMENTS : 12 - 52V DC
DIMENSIONS (DIAxL) : Ø 20 x 540 mm
SENSITIVITY : - 33dBV/Pa (22.4mV)
MAX SPL : 130dB
OUTPUT IMPEDANCE : 200 OHM
NET WEIGHT : 250 g

E421B รหัส 223110100120

ไมโครโฟน Pro Shotgun พร้อมกล่องใส่ถ่าน

จำนวนต่อกล่อง 24 ตัว
ราคา 2,600.-/ตัว

SPECIFICATION

TYPE : Back Electret Condenser Microphone
POLAR PATTERN : Shotgun
SENSITIVITY : - 34dBV/Pa **MAX SPL :** 134dB
POWER REQUIREMENTS : 6V DC, 4AA/UM3 Battery, 6.7mA
DIMENSIONS : Mic 20 x 205 mm, Battery 120.0 x 77.7 x 40 mm
FREQUENCY RESPONSE : 20Hz – 20KHz
OUTPUT IMPEDENCE : 200 OHM
NET WEIGHT : Mic 30 g, Battery 219 g

ราคารวม VAT 7% | บริษัทขอสงวนสิทธิ์ในการเปลี่ยนแปลงรายละเอียดและราคา

Professional **Microphone / Headphone**

PRA-C5
รหัส 223110200004
ชุดไมโครโฟนสำหรับร้อง 5 ชิ้น

จำนวนต่อกล่อง 6 ตัว
ราคา 3,800.-/ตัว

SPECIFICATION

TYPE : 5 Pcs. of Dynamic Microphones
POLAR PATTERN : Supercardioid
FREQUENCY RESPONSE : 50Hz – 16KHz
OUTPUT IMPEDANCE : 200 OHM
DIMENSIONS (DIAxL) : Ø 53 x 180 mm
SENSITIVITY : - 54dBV/Pa (2mV)
MAX SPL : 140dB
NET WEIGHT : 363 g

TOM'S-PG
ไมโครโฟนชนิดไดนามิก
รหัส 223110100027

จำนวนต่อกล่อง 24 ตัว
ราคา 1,200.-/ตัว

SPECIFICATION

TYPE : Dynamic Microphone
POLAR PATTERN : Supercardioid
FREQUENCY RESPONSE : 50Hz - 15KHz
OUTPUT IMPEDANCE : 200 OHM
DIMENSIONS (DIAxL) : Ø 55 x 180 mm
SENSITIVITY : - 53dBV/Pa (2.2mV)
MAX SPL : 150dB
NET WEIGHT : 382 g

PRO-H7FMKII
ไมโครโฟนชนิดไดนามิก
รหัส 223110100015

จำนวนต่อกล่อง 24 ตัว
ราคา 2,000.-/ตัว

SPECIFICATION

TYPE : Dynamic Classic Microphone
POLAR PATTERN : Supercardioid
FREQUENCY RESPONSE : 50Hz - 15KHz
OUTPUT IMPEDANCE : 300 OHM
DIMENSIONS (WxDxH) : 56 x 67.5 x 191 mm
SENSITIVITY : -55dBV/Pa (1.8mV)
MAX SPL : 134dB
NET WEIGHT : 520 g

FH-12S
รหัส 223110100033
ไมโครโฟนชนิดไดนามิก

จำนวนต่อกล่อง 12 ตัว
ราคา 1,350.-/ตัว

SPECIFICATION

TYPE : Dynamic Microphone With On/Off Switch
POLAR PATTERN : Supercardioid
FREQUENCY RESPONSE : 50Hz - 16KHz
OUTPUT IMPEDANCE : 250 OHM
DIMENSIONS (DIAxL) : Ø 49 x 177 mm
SENSITIVITY : - 56dBV/Pa (1.6mV)
MAX SPL : 134dB
NET WEIGHT : 400 g

TM58
รหัส 223110100124
ไมโครโฟนชนิดไดนามิก

จำนวนต่อกล่อง 24 ตัว
ราคา 900.-/ตัว

SPECIFICATION

TYPE : Dynamic Microphone
POLAR PATTERN : Unidirectional (Cardioid)
FREQUENCY RESPONSE : 50Hz - 18KHz
OUTPUT IMPEDANCE : 250 OHM
DIMENSIONS (DIAxL) : Ø 51 x 163 mm
SENSITIVITY : - 53 +/-2dB
MAX SPL : 155dB
NET WEIGHT : 320 g

TM58S
รหัส 223110100125
ไมโครโฟนชนิดไดนามิก

จำนวนต่อกล่อง 24 ตัว
ราคา 1,000.-/ตัว

SPECIFICATION

TYPE : Dynamic Microphone With On/Off Switch
POLAR PATTERN : Unidirectional (Cardioid)
FREQUENCY RESPONSE : 50Hz – 18KHz
OUTPUT IMPEDANCE : 250 OHM
DIMENSIONS (DIAxL) : Ø 51 x 163 mm
SENSITIVITY : - 53 +2dB
MAX SPL : 155dB
NET WEIGHT : 320 g

ราคารวม VAT 7% | บริษัทขอสงวนสิทธิ์ในการเปลี่ยนแปลงรายละเอียดและราคา

TOP-248S

ไมโครโฟนชนิดไดนามิก รหัส 223110100041

จำนวนต่อกล่อง 24 ตัว
ราคา 1,800.-/ตัว

SPECIFICATION

TYPE : Dynamic Microphone with On/Off Switch
POLAR PATTERN : Supercardioid
FREQUENCY RESPONSE : 50Hz - 16KHz
OUTPUT IMPEDANCE : 300 OHM
DIMENSIONS (DIAxL) : Ø 54 x 180 mm
SENSITIVITY : - 54dBV/Pa (2mV)
MAX SPL : 150dB
NET WEIGHT : 340 g

D107A

รหัส 223110100089
ไมโครโฟนชนิดไดนามิก

จำนวนต่อกล่อง 24 ตัว
ราคา 1,500.-/ตัว

SPECIFICATION

TYPE : Dynamic Microphone (For Recording)
POLAR PATTERN : Supercardioid
FREQUENCY RESPONSE : 50Hz - 16KHz
OUTPUT IMPEDANCE : 250 OHM
DIMENSIONS (DIAxL) : Ø 42.3 x 152 mm
SENSITIVITY : -54dBV/Pa (2mV)
MAX SPL : 150dB
NET WEIGHT : 188 g

D108A

รหัส 223110100068
ไมโครโฟนชนิดไดนามิก

จำนวนต่อกล่อง 24 ตัว
ราคา 1,600.-/ตัว

SPECIFICATION

TYPE : Dynamic Microphone (For Recording)
POLAR PATTERN : Supercardioid
FREQUENCY RESPONSE : 50Hz - 16KHz
OUTPUT IMPEDANCE : 250 OHM
DIMENSIONS (DIAxL) : Ø 48 x 177 mm
SENSITIVITY : -54dBV/Pa (2mV)
MAX SPL : 150dB
NET WEIGHT : 290 g

D108B

รหัส 223110100084
ไมโครโฟนชนิดไดนามิก

จำนวนต่อกล่อง 24 ตัว
ราคา 1,400.-/ตัว

SPECIFICATION

TYPE : Dynamic Microphone (For PA)
POLAR PATTERN : Supercardioid
FREQUENCY RESPONSE : 50Hz – 16KHz
OUTPUT IMPEDANCE : 250 OHM
DIMENSIONS (DIAxL) : Ø 48 x 177 mm
SENSITIVITY : - 54dBV/Pa (2mV)
MAX SPL : 150dB
NET WEIGHT : 290 g

PRO-238MKII

ไมโครโฟนชนิดคอนเดนเซอร์ รหัส 223110100122

จำนวนต่อกล่อง 24 ตัว
ราคา 3,800.-/ตัว

SPECIFICATION

TYPE : True Condenser Microphone
POLAR PATTERN : Cardioid
FREQUENCY RESPONSE : 20Hz – 20KHz
POWER REQUIREMENTS : 48V DC.
DIMENSIONS (DIAxL) : Ø 50 x 182 mm
SENSITIVITY : - 40dBV/Pa (10mV)
MAX SPL : 136dB
OUTPUT IMPEDANCE : 200 OHM
NET WEIGHT : 350 g

WH5

รหัส 223110100088
ไมโครโฟนคลาสสิค เลือกเสียงได้ 3 แบบ

จำนวนต่อกล่อง 12 ตัว
ราคา 3,500.-/ตัว

SPECIFICATION

TYPE : Dynamic Classic Microphone
POLAR PATTERN : Supercardioid
FREQUENCY RESPONSE : Drum : 30Hz -10KHz; Vocal : 50Hz -16KHz; Instrument : 20Hz -12.5KHz
SENSITIVITY : Drum : -62dBV/Pa; Vocal : -54dBV; Instrument : -55dBV
MAX SPL : Drum : 147dB; Instrument : 134dB; Vocal : 134 dB
OUTPUT IMPEDANCE : 200 OHM
NET WEIGHT : 750 g
DIMENSIONS : 80 x 76.5 x 200 m

ราคารวม VAT 7% | บริษัทขอสงวนสิทธิ์ในการเปลี่ยนแปลงรายละเอียดและราคา

E361 รหัส 223110100096

ไมโครโฟนคออ่อนปรับ Pattern ได้ 42cm. พร้อมฐาน

จำนวนต่อกล่อง 6 ตัว
ราคา 3,600.-/ตัว

SPECIFICATION

TYPE : Back Electret Condenser Microphone with Base
POLAR PATTERN : Continuously Variable Pattern
SENSITIVITY : -31dBV/Pa
FREQUENCY RESPONSE : 80Hz - 18KHz
MAX SPL : 120dB
POWER REQUIREMENTS : 48V DC
OUTPUT IMPEDANCE : 200 OHM
DIMENSIONS (DIAxL) : Ø 16 x 465 mm
NET WEIGHT : 943 g

E309DU PRO รหัส 223110100099

ไมโครโฟนคออ่อน Cardioid 40cm. พร้อมฐาน

จำนวนต่อกล่อง 6 ตัว
ราคา 3,600.-/ตัว

SPECIFICATION

TYPE : Back Electret Condenser Microphone with Base
POLAR PATTERN : Cardioid
SENSITIVITY : -42dBV/Pa (12.6mV)
FREQUENCY RESPONSE : 20Hz - 20KHz
MAX SPL : 124dB
POWER REQUIREMENTS : 48V DC
OUTPUT IMPEDANCE : 200 OHM
DIMENSIONS (DIAxL) : Ø 11.5 x 445 mm
NET WEIGHT : 938 g

E309DH PRO รหัส 223110100103

ไมโครโฟนคออ่อน Supercardioid 40cm. พร้อมฐาน

จำนวนต่อกล่อง 6 ตัว
ราคา 4,200.-/ตัว

SPECIFICATION

TYPE : Back Electret Condenser Microphone with Base
POLAR PATTERN : Supercardioid
SENSITIVITY : -42dBV/Pa (12.6mV)
FREQUENCY RESPONSE : 20Hz - 20KHz
MAX SPL : 124dB
POWER REQUIREMENTS : 48V DC
OUTPUT IMPEDANCE : 200 OHM
DIMENSIONS (DIAxL) : Ø 11.5 x 445 mm
NET WEIGHT : 938 g

E309DO PRO รหัส 223110100104

ไมโครโฟนคออ่อน Omni 40 cm. พร้อมฐาน

จำนวนต่อกล่อง 6 ตัว
ราคา 4,100.-/ตัว

SPECIFICATION

TYPE : Back Electret Condenser Microphone with Base
POLAR PATTERN : Omni Directional
SENSITIVITY : -42dBV/Pa (12.6mV)
FREQUENCY RESPONSE : 20Hz - 20KHz
MAX SPL : 124dB
POWER REQUIREMENTS : 48V DC
OUTPUT IMPEDANCE : 200 OHM
DIMENSIONS (DIAxL) : Ø 11.5 x 445 mm
NET WEIGHT : 938 g

E321MSL รหัส 223110100109

ไมโครโฟนคออ่อน Supercardioid 45cm.

จำนวนต่อกล่อง 20 ตัว
ราคา 2,600.-/ตัว

SPECIFICATION

TYPE : Back Electret Condenser Microphone with On/Off Switch and LED Ring
POLAR PATTERN : Cardioid **FREQ :** 20Hz - 18KHz **HPF :** 150Hz -6dB/Oct
SENSITIVITY : -40 dBV/Pa (10mV)
MAX SPL : 135dB
POWER REQUIREMENTS : 9-52V DC
OUTPUT IMPEDANCE : 600 OHM
DIMENSIONS (DIAxL) : Ø 20 x 450 mm
NET WEIGHT : 200 g

E322MBS รหัส 223110100113

ไมโครโฟนคออ่อน 46.5cm.งอได้ 2 ช่วง

จำนวนต่อกล่อง 20 ตัว
ราคา 1,900.-/ตัว

SPECIFICATION

TYPE : Back Electret Condenser Microphone with On/Off Switch
POLAR PATTERN : Cardioid
SENSITIVITY : -40dBV/Pa (10mV)
FREQUENCY RESPONSE : 40Hz – 20KHz
MAX SPL : 127dB
POWER REQUIREMENTS : 9-52V DC
OUTPUT IMPEDANCE : 600 OHM
DIMENSIONS (DIAxL) : Ø 12.5 x 465 mm
NET WEIGHT : 220 g

ราคารวม VAT 7% | บริษัทขอสงวนสิทธิ์ในการเปลี่ยนแปลงรายละเอียดและราคา

E322LBS รหัส 223110100110

ไมโครโฟนคออ่อน Cardioid 61.5cm. งอได้ 2 ช่วง

จำนวนต่อกล่อง 20 ตัว
ราคา 2,000.-/ตัว

SPECIFICATION

TYPE : Back Electret Condenser Microphone with On/Off Switch
POLAR PATTERN : Cardioid
FREQUENCY RESPONSE : 40Hz - 20KHz
POWER REQUIREMENTS : 9-52V DC
DIMENSIONS (DIAxL) : Ø 12.5 x 615 mm
SENSITIVITY : - 40dBV/Pa (10mV)
MAX SPL : 127dB
OUTPUT IMPEDANCE : 600 OHM
NET WEIGHT : 220 g

E3260/M PRO รหัส 223110100116

ไมโครโฟนคออ่อน Omni 45cm.งอได้ 2 ช่วง

จำนวนต่อกล่อง 20 ตัว
ราคา 2,500.-/ตัว

SPECIFICATION

TYPE : Back Electret Condenser Microphone
POLAR PATTERN : Omni Directional
FREQUENCY RESPONSE : 20Hz - 20KHz
POWER REQUIREMENTS : 9-52V DC
DIMENSIONS (DIAxL) : Ø 11.5 x 450 mm
HPF : 150Hz -6dB/Oct
SENSITIVITY : -42dBV/Pa (7.9mV)
MAX SPL : 138dB
OUTPUT IMPEDANCE : 200 OHM
NET WEIGHT : 151 g

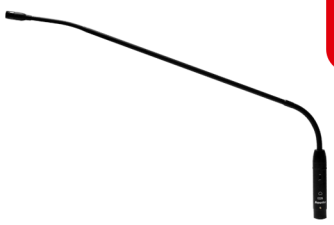

E326U/L PRO รหัส 223110100117

ไมโครโฟนคออ่อน Cardioid 60cm.งอได้ 2 ช่วง

จำนวนต่อกล่อง 20 ตัว
ราคา 2,900.-/ตัว

SPECIFICATION

TYPE : Back Electret Condenser Microphone
POLAR PATTERN : Cardioid
FREQUENCY RESPONSE : 20Hz - 20KHz
POWER REQUIREMENTS : 9-52V DC
DIMENSIONS (DIAxL) : Ø 11.5 x 600 mm
HPF : 150Hz -6dB/Oct
SENSITIVITY : -42dBV/Pa (7.9mV)
MAX SPL : 138dB
OUTPUT IMPEDANCE : 200 OHM
NET WEIGHT : 167 g

E326H/L PRO รหัส 223110100118

ไมโครโฟนคออ่อน Supercardioid 60cm.งอได้ 2 ช่วง

จำนวนต่อกล่อง 20 ตัว
ราคา 2,900.-/ตัว

SPECIFICATION

TYPE : Back Electret Condenser Microphone
POLAR PATTERN : Supercardioid
FREQUENCY RESPONSE : 20Hz - 20KHz
POWER REQUIREMENTS : 9-52V DC
DIMENSIONS (DIAxL) : Ø 11.5 x 600 mm
HPF : 150Hz -6dB/Oct
SENSITIVITY : -42dBV/Pa (7.9mV)
MAX SPL : 138dB
OUTPUT IMPEDANCE : 200 OHM
NET WEIGHT : 167 g

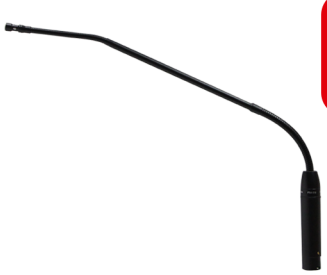

PRA-518AM รหัส 223110100038

ไมโครโฟนคออ่อน Cardioid 45cm.

จำนวนต่อกล่อง 20 ตัว
ราคา 1,100.-/ตัว

SPECIFICATION

TYPE : Back Electret Condenser Microphone
POLAR PATTERN : Cardioid
FREQUENCY RESPONSE : 50Hz - 16KHz
POWER REQUIREMENTS : 9-52V DC
DIMENSIONS (DIAxL) : Ø 8 x 450 mm
SENSITIVITY : -39dBV/Pa (11.2mV)
MAX SPL : 130dB
OUTPUT IMPEDANCE : 200 OHM
NET WEIGHT : 152 g

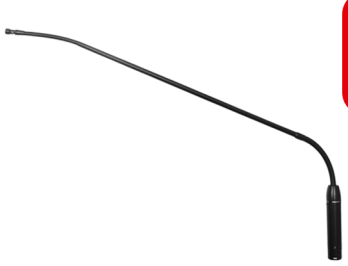

PRA-518AL รหัส 223110100055

ไมโครโฟนคออ่อน Cardioid 60cm.

จำนวนต่อกล่อง 20 ตัว
ราคา 1,100.-/ตัว

SPECIFICATION

TYPE : Back Electret Condenser Microphone
POLAR PATTERN : Cardioid
FREQUENCY RESPONSE : 50Hz - 16KHz
POWER REQUIREMENTS : 9-52V DC
DIMENSIONS (DIAxL) : Ø 8 x 600 mm
SENSITIVITY : -39dBV/Pa (11.2mV)
MAX SPL : 130dB
OUTPUT IMPEDANCE : 200 OHM
NET WEIGHT : 165 g

ราคารวม VAT 7% | บริษัทขอสงวนสิทธิ์ในการเปลี่ยนแปลงรายละเอียดและราคา

Professional **Microphone / Headphone**

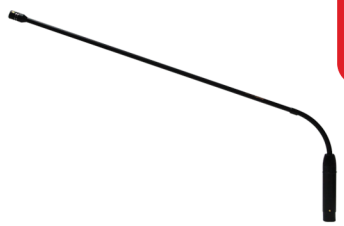

PRA-528BL

ไมโครโฟนคออ่อน Cardioid 62cm. รหัส 223110100049

จำนวนต่อกล่อง 20 ตัว
ราคา 1,500.-/ตัว

SPECIFICATION

TYPE : Back Electret Condenser Microphone
POLAR PATTERN : Cardioid
FREQUENCY RESPONSE : 50Hz - 16KHz
POWER REQUIREMENTS : 9-52V DC
DIMENSIONS (DIAxL) : Ø 12.5 x 600 mm
SENSITIVITY : -39dBV/Pa (11.2mV)
MAX SPL : 132dB
OUTPUT IMPEDANCE : 200 OHM
NET WEIGHT : 160 g

PRA-618M

รหัส 223110100094

ไมโครโฟนคออ่อน Dynamic 45cm.

จำนวนต่อกล่อง 20 ตัว
ราคา 1,000.-/ตัว

SPECIFICATION

TYPE : Dynamic Microphone
POLAR PATTERN : Supercardioid
FREQUENCY RESPONSE : 100Hz - 10KHz
OUTPUT IMPEDANCE : 500 OHM
DIMENSIONS (DIAxL) : Ø 40.5 x 450 mm
SENSITIVITY : -56dBV/Pa (1.6mV)
MAX SPL : 140dB
NET WEIGHT : 250 g

PRA-618L

รหัส 223110100095

ไมโครโฟนคออ่อน Dynamic 60cm.

จำนวนต่อกล่อง 20 ตัว
ราคา 1,100.-/ตัว

SPECIFICATION

TYPE : Dynamic Microphone
POLAR PATTERN : Supercardioid
FREQUENCY RESPONSE : 100Hz - 10KHz
OUTPUT IMPEDANCE : 500 OHM
DIMENSIONS (DIAxL) : Ø 40.5 x 600 mm
SENSITIVITY : -56dBV/Pa (1.6mV)
MAX SPL : 140dB
NET WEIGHT : 320 g

ECM-888B

รหัส 223110100083

ไมโครโฟน RTA 1/4" Measurement

จำนวนต่อกล่อง 20 ตัว
ราคา 1,600.-/ตัว

SPECIFICATION

TYPE : Back Electret Condenser Microphone (with Internal Battery)
POLAR PATTERN : Omni
FREQUENCY RESPONSE : 20Hz - 20KHz
POWER REQUIREMENTS : 6V 4LR44,0.5mA, >200 hour
DIMENSIONS (DIAxL) : Ø 21 x 170 mm
SENSITIVITY : -48dBV/Pa (4mV)
MAX SPL : 132dB
OUTPUT IMPEDANCE : 800 OHM
NET WEIGHT : 150 g (Without Battery)

ECM-999

รหัส 223110100010

ไมโครโฟน RTA 1/2" Measurement

จำนวนต่อกล่อง 20 ตัว
ราคา 1,300.-/ตัว

SPECIFICATION

TYPE : Back Electret Condenser Microphone
POLAR PATTERN : Omni
FREQUENCY RESPONSE : 20Hz - 20KHz
POWER REQUIREMENTS : 12-52V DC
DIMENSIONS (DIAxL) : Ø 21 x 192 mm
SENSITIVITY : -37dBV/Pa (14mV)
MAX SPL : 132dB
OUTPUT IMPEDANCE : 200 OHM
NET WEIGHT : 140 g

PRA-52B

รหัส 223110100039

ไมโครโฟนแขวนเพดาน

จำนวนต่อกล่อง 24 ตัว
ราคา 1,500.-/ตัว

SPECIFICATION

TYPE : Back Electret Ceiling Condenser Microphone
POLAR PATTERN : Cardioid
FREQUENCY RESPONSE : 40Hz - 18KHz
POWER REQUIREMENTS : 12-52V DC
DIMENSIONS (DIAxL) : Ø 12 x 27 mm
SENSITIVITY : -43dBV/Pa (7.1mV)
MAX SPL : 132dB
OUTPUT IMPEDANCE : 600 OHM
NET WEIGHT : 220 g

ราคารวม VAT 7% | บริษัทขอสงวนสิทธิ์ในการเปลี่ยนแปลงรายละเอียดและราคา

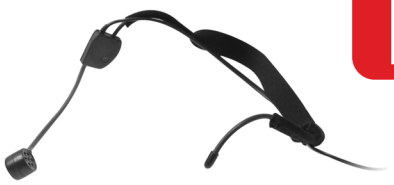

PRA-30TQG (TA4F)

ไมโครโฟน HEADSET รหัส 223110100079

จำนวนต่อกล่อง 24 ตัว
ราคา 1,450.-/ตัว

SPECIFICATION

TYPE : Back Electret Condenser Headset Microphone For Wireless
POLAR PATTERN : Supercardioid
SENSITIVITY : - 35dBV/Pa (17.8mV)
FREQUENCY RESPONSE : 50Hz - 15KHz
OUTPUT IMPEDANCE : 200 OHM
POWER REQUIREMENTS : 2.5-9V DC
NET WEIGHT : 65 g
DIMENSIONS : Wearing 155 mm, Gooseneck 120 mm, Mic 17.8 mm

E10ATQG (TA4F)

ไมโครโฟน HEADSET รหัส 223110100081

จำนวนต่อกล่อง 24 ตัว
ราคา 950.-/ตัว

SPECIFICATION

TYPE : Back Electret Condenser Headset Microphone For Wireless
POLAR PATTERN : Cardioid
SENSITIVITY : -36dBV/Pa (15.8mV)
FREQUENCY RESPONSE : 50Hz – 15KHz
MAX SPL : 139dB
POWER REQUIREMENTS : 1.5-9V DC
OUTPUT IMPEDANCE : 200 OHM
DIMENSIONS : Wearing 166 mm, Gooseneck 100 mm, Mic 12.5 mm **NET WEIGHT :** 40 g

E10BTQG (TA4F)

ไมโครโฟน HEADSET รหัส 223110100082

จำนวนต่อกล่อง 24 ตัว
ราคา 950.-/ตัว

SPECIFICATION

TYPE : Back Electret Condenser Headset Microphone For Wireless
POLAR PATTERN : Figure 8
SENSITIVITY : -33dBV/Pa (22.4mV)
FREQUENCY RESPONSE : 50Hz – 15KHz
MAX SPL : 137dB
POWER REQUIREMENTS : 1.5-9V DC
OUTPUT IMPEDANCE : 200 OHM
DIMENSIONS : Wearing 166 mm, Gooseneck 100 mm, Mic 12.5 mm **NET WEIGHT :** 40 g

WU-518B/TQG

ไมโครโฟน BROADCASTING รหัส 223110100042

จำนวนต่อกล่อง 24 ตัว
ราคา 750.-/ตัว

SPECIFICATION

TYPE : Back Electret Condenser Microphone for Wireless
POLAR PATTERN : Cardioid
SENSITIVITY : -33dBV/Pa (22.4mV)
FREQUENCY RESPONSE : 60Hz - 15KHz
POWER REQUIREMENTS : 1.5 - 9V DC
OUTPUT IMPEDANCE : 200 OHM
DIMENSIONS (DIAxL) : Ø 8 x 12 mm
NET WEIGHT : 20 g

WO-518TQG (TA4F)

ไมโครโฟนหนีบเสื้อ LAVALIER รหัส 223110100080

จำนวนต่อกล่อง 24 ตัว
ราคา 700.-/ตัว

SPECIFICATION

TYPE : Back Electret Condenser Microphone for Wireless
POLAR PATTERN : Omni
SENSITIVITY : -32dBV/Pa (25.1mV)
FREQUENCY RESPONSE : 20Hz - 20KHz
POWER REQUIREMENTS : 1.5 - 9V DC
OUTPUT IMPEDANCE : 200 OHM
DIMENSIONS (DIAxL) : Ø 8 x 12 mm
NET WEIGHT : 20 g

EM-210

รหัส 223110100026

ไมโครโฟนหนีบเสื้อ LAVALIER

จำนวนต่อกล่อง 24 ตัว
ราคา 400.-/ตัว

SPECIFICATION

TYPE : Electret Condenser Microphone
POLAR PATTERN : Omni
SENSITIVITY : -46dBV/Pa (5mV)
FREQUENCY RESPONSE : 30Hz - 18KHz
MAX SPL : 110dB
POWER REQUIREMENTS : 1.5-6V DC
OUTPUT IMPEDANCE : 1,000 OHM
DIMENSIONS (DIAxL) : Ø 13.5 x 20.5 mm
NET WEIGHT : 25 g

ราคารวม VAT 7% | บริษัทขอสงวนสิทธิ์ในการเปลี่ยนแปลงรายละเอียดและราคา

DS-002 รหัส 223110406001

ฐานไมโครโฟนคออ่อน แบบมีสวิทช์ On-Off

จำนวนต่อกล่อง 24 อัน
ราคา 1,200.-/อัน

SPECIFICATION

TYPE : Gooseneck Microphone Base with On/Off Switch
SCREW : XLR3F to XLR3M Socket for Convenient Connection
DIMENSIONS (WxDxH) : 120 x 189 x 41 mm **NET WEIGHT :** 751 g

DS-003 รหัส 223110406004

ฐานไมโครโฟนคออ่อน

จำนวนต่อกล่อง 12 อัน
ราคา 2,400.-/อัน

SPECIFICATION

TYPE : Gooseneck Microphone Base
SCREW : XLR3F to XLR3M Socket for Convenient Connection
DIMENSIONS (WxDxH) : 112 x 161 x 45 mm **NET WEIGHT :** 138 g

DS-003S รหัส 223110406003

ฐานไมโครโฟนคออ่อน แบบมีสวิทช์ On-Off

จำนวนต่อกล่อง 30 อัน
ราคา 2,400.-/อัน

SPECIFICATION

TYPE : Gooseneck Microphone Base with On/Off Switch
SCREW : XLR3F to XLR3M Socket for Convenient Connection
DIMENSIONS (WxDxH) : 112 x 161 x 45 mm **NET WEIGHT :** 138 g

HM-6 รหัส 223110400001

ขาตั้งไมค์ตั้งโต๊ะ

จำนวนต่อกล่อง 6 ชุด
ราคา 500.-/ชุด

SPECIFICATION

TYPE : Table Stand
HEIGHT : 15 - 20 cm
MATERIAL : Zinc Alloy **BASE :** Die- Cast Alloy
NET WEIGHT : 0.35 kg

MTS-004 รหัส 223110402001

ขาตั้งไมค์ตั้งโต๊ะ

จำนวนต่อกล่อง 6 ชุด
ราคา 500.-/ชุด

SPECIFICATION

TYPE : Table Stand
HEIGHT : 28 - 42 cm
MATERIAL : Iron **BASE :** Iron
NET WEIGHT : 2.3 kg

MTS-014 รหัส 223110402002

ขาตั้งไมค์ตั้งโต๊ะ แขนบูม 36 cm

จำนวนต่อกล่อง 6 ชุด
ราคา 700.-/ชุด

SPECIFICATION

TYPE : Table Stand
HEIGHT : 34 - 47 cm
BOOM LENGTH : 45-80 cm
MATERIAL : Iron **BASE :** Iron
NET WEIGHT : 2.61 kg

ราคารวม VAT 7% | บริษัทขอสงวนสิทธิ์ในการเปลี่ยนแปลงรายละเอียดและราคา

MS-104/BAG รหัส 223110400025

ขาตั้งไมค์ตั้งโต๊ะ แขนบูม 45-80 cm + กระเป๋า

จำนวนต่อกล่อง 6 ชุด
ราคา 1,550.-/ชุด

SPECIFICATION

TYPE : Adjustable Boom Stand
HEIGHT : 40 - 55 cm
BOOM LENGTH : 45 - 80 cm
MATERIAL : Iron
NET WEIGHT : 2.4 kg
BASE : Zinc-Alloy Die-Cast

MS-105/BAG รหัส 223110400026

ขาตั้งไมค์ตั้งโต๊ะ แขนบูม 45-80 cm + กระเป๋า

จำนวนต่อกล่อง 6 ชุด
ราคา 1,400.-/ชุด

SPECIFICATION

TYPE : Adjustable Boom Stand
HEIGHT : 37 cm
BOOM LENGTH : 45 - 80 cm
MATERIAL : Iron
NET WEIGHT : 5.2 kg
BASE : Zinc-Alloy Die-Cast

MS-131E/BAG

ขาตั้งไมค์ แขนบูม 45-80 cm รหัส 223110400018

จำนวนต่อกล่อง 6 ชุด
ราคา 1,800.-/ชุด

SPECIFICATION

TYPE : Adjustable Boom Stand
HEIGHT : 95 - 160 cm
BOOM LENGTH : 45 - 80 cm
MATERIAL : Iron
NET WEIGHT : 3.4 kg
BASE : Zinc-Alloy Die-Cast

MS-141E/BAG

ขาตั้งไมค์ แขนบูม 80 cm รหัส 223110400019

จำนวนต่อกล่อง 6 ชุด
ราคา 1,800.-/ชุด

SPECIFICATION

TYPE : Adjustable Boom Stand
HEIGHT : 90 - 160 cm
BOOM LENGTH : 80 cm
MATERIAL : Iron
NET WEIGHT : 3.4 kg
BASE : Zinc-Alloy Die-Cast

MS-152E/BAG

ขาตั้งไมค์ แขนบูม 80 cm รหัส 223110400020

จำนวนต่อกล่อง 6 ชุด
ราคา 1,550.-/ชุด

SPECIFICATION

TYPE : Adjustable Boom Stand
HEIGHT : 95 - 165 cm
BOOM LENGTH : 80 cm
MATERIAL : Iron
NET WEIGHT : 3.3 kg
BASE : Zinc-Alloy Die-Cast

MS-153E/ BAG

ขาตั้งไมค์ แขนบูม 45-80 cm รหัส 223110400021

จำนวนต่อกล่อง 6 ชุด
ราคา 1,650.-/ชุด

SPECIFICATION

TYPE : Adjustable Boom Stand
HEIGHT : 95 - 165 cm
BOOM LENGTH : 45 - 80 cm
MATERIAL : Iron
NET WEIGHT : 3.3 kg
BASE : Zinc-Alloy Die-Cast

ราคารวม VAT 7% | บริษัทขอสงวนสิทธิ์ในการเปลี่ยนแปลงรายละเอียดและราคา

MS-300
รหัส 223110400016
ขาตั้งไมค์ แขนบูม 124-222 cm มีล้อ

จำนวนต่อกล่อง 2 ชุด
ราคา 2,700.-/ชุด

SPECIFICATION
TYPE : High Rise Microphone Stand with Casters
HEIGHT : 159 - 234 cm
BOOM LENGTH : 124 - 222 cm
MATERIAL : Iron
BASE : Plastic
NET WEIGHT : 8.2 kg

MS-208/BK
ขาตั้งไมค์
รหัส 223110400006

จำนวนต่อกล่อง 6 ชุด
ราคา 600.-/ชุด

SPECIFICATION
TYPE : Adjustable Microphone Stand
HEIGHT : 85 - 155 cm
MATERIAL : Steel
BASE : Plastic
NET WEIGHT : 1.8 kg

MS-208
รหัส 223110400027
ขาตั้งไมค์ ชุบโครเมี่ยม

จำนวนต่อกล่อง 6 ชุด
ราคา 550.-/ชุด

SPECIFICATION
TYPE : Adjustable Microphone Stand
HEIGHT : 85 - 155 cm
MATERIAL : Steel
BASE : Plastic
NET WEIGHT : 1.8 kg

MS-10
รหัส 223110400028
ขาตั้งไมค์ ฐานกลม

จำนวนต่อกล่อง 4 ชุด
ราคา 780.-/ชุด

SPECIFICATION
TYPE : Adjustable Microphone Stand
HEIGHT : 82 – 153 cm
MATERIAL : Iron
BASE : Iron
NET WEIGHT : 3.4 kg

MS-100
รหัส 223110400012
ขาตั้งไมค์ ฐานกลม

จำนวนต่อกล่อง 3 ชุด
ราคา 900.-/ชุด

SPECIFICATION
TYPE : Adjustable Microphone Stand
HEIGHT : 80 – 160 cm
MATERIAL : Iron
BASE : Die-Cast
NET WEIGHT : 3.4 kg

MS-200
รหัส 223110400007
ขาตั้งไมค์สตูดิโอ

จำนวนต่อกล่อง 2 ชุด
ราคา 2,600.-/ชุด

SPECIFICATION
TYPE : Studio Microphone Stand
HEIGHT : 173 - 388 cm
BOOM LENGTH : 125 - 222 cm
MATERIAL : Iron
BASE : Plastic
NET WEIGHT : 9.75 kg

ราคารวม VAT 7% | บริษัทขอสงวนสิทธิ์ในการเปลี่ยนแปลงรายละเอียดและราคา

HM-48B
รหัส 223110400029

ขาแขวนไมค์สตูดิโอ

จำนวนต่อกล่อง 4 ชุด
ราคา 1,150.-/ชุด

SPECIFICATION

TYPE : Table Arm
MATERIAL : Iron
NET WEIGHT : 1.5 kg
BASE : HM501 Elevated Base
HM502 Table Edge Clamp
HM503 Low Profile Base

HM-50 (HM-50B)
ขาแขวนไมค์สตูดิโอ รหัส 223110501001

จำนวนต่อกล่อง 4 ชุด
ราคา 1,700.-/ชุด

SPECIFICATION

TYPE : Table Arm
MATERIAL : Iron
NET WEIGHT : 1.8 kg
BASE : HM501 Elevated Base
HM502 Table Edge Clamp
HM503 Low Profile Base

HM-58B
รหัส 223110400024

ขาแขวนไมค์สตูดิโอ

จำนวนต่อกล่อง 6 ชุด
ราคา 1,450.-/ชุด

SPECIFICATION

TYPE : Table Arm
MATERIAL : Iron
NET WEIGHT : 1.8 kg
BASE : HM501 Elevated Base
HM502 Table Edge Clamp
HM503 Low Profile Base

MB-003-BK
แขนไมค์บูม 45-80 cm รหัส 223110400010

จำนวนต่อกล่อง 20 ชุด
ราคา 390.-/ชุด

SPECIFICATION

TYPE : Microphone Boom
BOOM LENGTH : 45 - 80 cm
MATERIAL : Steel
NET WEIGHT : 4.7 kg

MB-061/B
แขนไมค์บูม 42.2 cm รหัส 223110400023

จำนวนต่อกล่อง 50 ชุด
ราคา 240.-/ชุด

SPECIFICATION

TYPE : Microphone Boom
BOOM LENGTH : 42.2 cm
MATERIAL : Steel
NET WEIGHT : 0.27 kg

SPS-400
รหัส 223110401009

ขาตั้งลำโพงชนิดเหล็กขนาดเล็ก

จำนวนต่อกล่อง 6 ชุด
ราคา 800.-/ชุด

SPECIFICATION

TYPE : Speaker Stand
HEIGHT : 98 - 157 cm
CAPACITY : 20 kg
MATERIAL : Iron
NET WEIGHT : 2.92 kg
FINISH : Black Paint

ราคารวม VAT 7% | บริษัทขอสงวนสิทธิ์ในการเปลี่ยนแปลงรายละเอียดและราคา

SPS-410A/B
รหัส 223110401007

ขาตั้งลำโพงชนิดอลูมิเนียม สีดำ

จำนวนต่อกล่อง 2 ชุด
ราคา 1,400.-/ชุด

SPECIFICATION

TYPE : Aluminum Speaker Stand
HEIGHT : 115 - 200 cm
CAPACITY : 50 kg
MATERIAL : Aluminum Alloy
FINISH : Black Paint
NET WEIGHT : 2.71 kg

SPS-430L

ขาตั้งลำโพงมอนิเตอร์ รหัส 223110401010

จำนวนต่อกล่อง 2 ชุด
ราคา 2,300.-/ชุด

SPECIFICATION

TYPE : Monitor Speaker Stand
HEIGHT : 81 - 146 cm
CAPACITY : 20 kg
MATERIAL : Iron
FINISH : Black Paint
NET WEIGHT : 3.6 kg

LS-718B
รหัส 014111509001

ขาตั้งสำหรับ LIGHTING

จำนวนต่อกล่อง 2 ชุด
ราคา 3,600.-/ชุด

SPECIFICATION

TYPE : Crank Up Speaker Stand
HEIGHT : 160 - 280 cm
CAPACITY : 60 kg
MATERIAL : Iron
NET WEIGHT : 45 kg

SPS-810
รหัส 223110500007

ขาแขวนตู้ลำโพง

จำนวนต่อกล่อง 10 คู่
ราคา 550.-/คู่

SPECIFICATION

TYPE : Speaker Wall Mount
LENGTH : 18.9 - 35.5 cm
CAPACITY : 10 kg
MATERIAL : Iron
NET WEIGHT : 1.6 kg

SPS-811
รหัส 223110401005

ขาแขวนตู้ลำโพง

จำนวนต่อกล่อง 4 คู่
ราคา 1,200.-/คู่

SPECIFICATION

TYPE : Speaker Wall Mount
CAPACITY : 35 kg
MATERIAL : Iron
NET WEIGHT : 2.6 kg

SPS-818
รหัส 014111504007

ขาแขวนตู้ลำโพง

จำนวนต่อกล่อง 24 คู่
ราคา 490.-/คู่

SPECIFICATION

TYPE : Speaker Ceiling/Wall Mount
LENGTH : 11.3 cm
CAPACITY : 10 kg
MATERIAL : Iron
NET WEIGHT : 0.75 kg

ราคารวม VAT 7% | บริษัทขอสงวนสิทธิ์ในการเปลี่ยนแปลงรายละเอียดและราคา

SPS-823 รหัส 223110500010
ขาแขวนตู้ลำโพง

จำนวนต่อกล่อง 4 คู่
ราคา 1,200.-/คู่

SPECIFICATION
TYPE : Speaker Wall Mount
CAPACITY : 50 kg
MATERIAL : Iron
NET WEIGHT : 1.8 kg

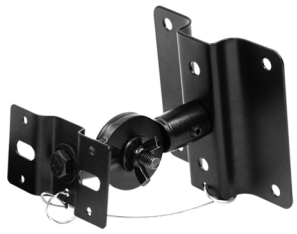

SPS-828 รหัส 014111504008
ขาแขวนตู้ลำโพง

จำนวนต่อกล่อง 12 คู่
ราคา 390.-/คู่

SPECIFICATION
TYPE : Speaker Ceiling/Wall Mount
CAPACITY : 10 kg
MATERIAL : Iron
NET WEIGHT : 1 kg

SPS-838 รหัส 223110500005
ขาแขวนตู้ลำโพง

จำนวนต่อกล่อง 12 คู่
ราคา 550.-/คู่

SPECIFICATION
TYPE : Ceiling/Wall Mount
CAPACITY : 10 kg
MATERIAL : Iron
MOVE ANGLE : Tilt-Tilt: 90 Degree,
ROTATE : 360 Degree
NET WEIGHT : 0.45 kg

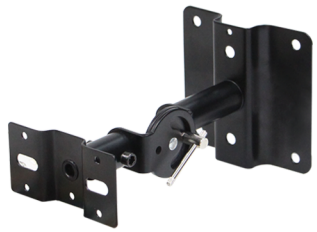

SPS-858 รหัส 223110500001
ขาแขวนตู้ลำโพง

จำนวนต่อกล่อง 12 คู่
ราคา 460.-/คู่

SPECIFICATION
TYPE : Ceiling/Wall Mount
CAPACITY : 10 kg
MATERIAL : Iron
LENGTH : 18.5 cm
MOVE ANGLE : Tilt-Tilt 90 Degree
NET WEIGHT : 0.98 kg

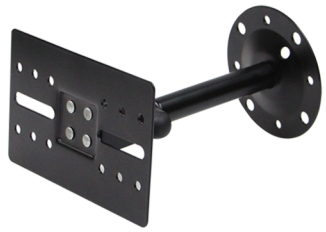

SPS-867L รหัส 223110500008
ขาแขวนตู้ลำโพง

จำนวนต่อกล่อง 10 คู่
ราคา 450.-/คู่

SPECIFICATION
TYPE : Ceiling/Wall Mount
HEIGHT : 20 - 27 cm
CAPACITY : 25 kg
MATERIAL : Iron
NET WEIGHT : 2.1 kg

SPS-867M
ขาแขวนตู้ลำโพง รหัส 223110500009

จำนวนต่อกล่อง 10 คู่
ราคา 410.-/คู่

SPECIFICATION
TYPE : Ceiling/Wall Mount
HEIGHT : 20 - 27 cm
CAPACITY : 20 kg
MATERIAL : Iron
NET WEIGHT : 2.1 kg

ราคารวม VAT 7% | บริษัทขอสงวนสิทธิ์ในการเปลี่ยนแปลงรายละเอียดและราคา

SPS-869 รหัส 223110500011
ขาแขวนตู้ลำโพง

จำนวนต่อกล่อง 10 คู่
ราคา 560.-/คู่

SPECIFICATION
TYPE : Ceiling/Wall Mount
CAPACITY : 25 kg
MATERIAL : Iron
FITS : TS8 , TS10 Speaker
NET WEIGHT : 0.9 kg

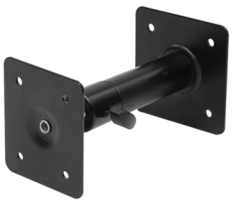

SPS-888 รหัส 223110500003
ขาแขวนตู้ลำโพง

จำนวนต่อกล่อง 12 คู่
ราคา 620.-/คู่

SPECIFICATION
TYPE : Ceiling/Wall Mount
CAPACITY : 10 kg
MATERIAL : Iron
MOVE ANGLE : Tilt-Tilt: 45 Degree, **ROTATE :** 360 Degree
NET WEIGHT : 1.51 kg

SPA-01 รหัส 223110502001
ท่อสำหรับตั้งตู้ลำโพงบนตู้ Subwoofer

จำนวนต่อกล่อง 6 คู่
ราคา 900.-/คู่

SPECIFICATION
TYPE : Black Steel Subwoofer Stand
HEIGHT : 94 - 160 cm
CAPACITY : 50 kg
MATERIAL : Iron
NET WEIGHT : 1.73 kg

HM10S รหัส 223110600027
คอไมค์สอด

จำนวนต่อกล่อง 100 อัน
ราคา 100.-/อัน

SPECIFICATION
TYPE : Microphone Clip
MATERIAL : Polypropylene
MICROPHONE DIAMETER : Ø 19 - 24 mm
SCREW : With Screw Knob and Metal Thread (5/8")
MOVE ANGLE : 180 Degree

HM-16 รหัส 223110600006
คอไมค์สอด

จำนวนต่อกล่อง 100 อัน
ราคา 100.-/อัน

SPECIFICATION
TYPE : Microphone Clip
MATERIAL : Polypropylene
MICROPHONE DIAMETER : Ø 23 - 30 mm
SCREW : Copper 5/8"x 27T (Female)
MOVE ANGLE : 180 Degree

HM-29B รหัส 223110600005
คอไมค์สอด

จำนวนต่อกล่อง 100 อัน
ราคา 105.-/อัน

SPECIFICATION
TYPE : Wireless Microphone Clip
MATERIAL : Polypropylene
MICROPHONE DIAMETER : Ø 29 - 39 mm
SCREW : Copper 5/8"x 27T (Female)
MOVE ANGLE : 180 Degree

ราคารวม VAT 7% | บริษัทขอสงวนสิทธิ์ในการเปลี่ยนแปลงรายละเอียดและราคา

HM-37
รหัส 223110600018
คอไมค์สอด 18-20 mm

จำนวนต่อกล่อง 100 อัน
ราคา 100.-/อัน

SPECIFICATION
TYPE : Microphone Clip
MATERIAL : Polypropylene
MICROPHONE DIAMETER : Ø 18 - 20 mm
SCREW : Plastic 5/8"x 27T (Female)
MOVE ANGLE : 180 Degree

HM-38
รหัส 223110600019
คอไมค์สอด 24-26 mm

จำนวนต่อกล่อง 100 อัน
ราคา 100.-/อัน

SPECIFICATION
TYPE : Microphone Clip
MATERIAL : Polypropylene
MICROPHONE DIAMETER : Ø 24 - 26 mm
SCREW : Copper 5/8"x 27T (Female)
MOVE ANGLE : 180 Degree

HM-39B
รหัส 223110600020
คอไมค์สอด 32-38 mm

จำนวนต่อกล่อง 100 อัน
ราคา 100.-/อัน

SPECIFICATION
TYPE : Wireless Microphone Clip
MATERIAL : Polypropylene
MICROPHONE DIAMETER : Ø 32 - 38 mm
SCREW : Copper 5/8"x 27T (Female)
MOVE ANGLE : 180 Degree

HM-42B
รหัส 223110600021
คอไมค์สอด 24-32 mm

จำนวนต่อกล่อง 100 อัน
ราคา 120.-/อัน

SPECIFICATION
TYPE : Microphone Clip
MATERIAL : Polypropylene
MICROPHONE DIAMETER : Ø 24 - 32 mm
SCREW : Copper 5/8"x 27T (Female)
MOVE ANGLE : 180 Degree

HM-30
รหัส 223110600025
ขาจับไมค์สำหรับ PRO-218A

จำนวนต่อกล่อง 100 อัน
ราคา 140.-/อัน

SPECIFICATION
TYPE : Shock Mount Microphone Clip
MATERIAL : Polypropylene
LENGTH : 20.4 - 40.5 mm
MICROPHONE DIAMETER : Ø 20.8 - 24 mm
FITS : S502, PRO218A, PRA218B และ PRA318L

YH-27
รหัส 223110600028
คอไมค์ สำหรับ PRA-268A 27 mm

จำนวนต่อกล่อง 20 อัน
ราคา 100.-/อัน

SPECIFICATION
TYPE : Microphone Clip
MATERIAL : Polypropylene
MICROPHONE DIAMETER : Ø 27 mm
MOVE ANGLE : 180 Degree

ราคารวม VAT 7% | บริษัทขอสงวนสิทธิ์ในการเปลี่ยนแปลงรายละเอียดและราคา

HM-12A
รหัส 223110600001
ขาจับไมค์เครื่องดนตรี

จำนวนต่อกล่อง 80 อัน
ราคา 170.-/อัน

SPECIFICATION
TYPE : Clamp for Drum Microphone
MATERIAL : Polypropylene
MICROPHONE DIAMETER : Ø 24 - 32 mm
SCREW : 5/8"x 27T Molding Screw ; 5/8" x 27T Screw Nut
MOVE ANGLE : 180 Degree

HM-12C
รหัส 223110602003
ขาจับไมค์เครื่องดนตรี 80 mm

จำนวนต่อกล่อง 50 อัน
ราคา 350.-/อัน

SPECIFICATION
TYPE : Clamp for Drum Microphone
MATERIAL : Polypropylene
MICROPHONE LENGTH : 80 mm
SCREW : 5/8"x 27T Molding Screw ; 5/8" x 27T Screw Nut
MOVE ANGLE : 180 Degree

HM-12D
รหัส 223110600012
ขาจับไมค์เครื่องดนตรี

จำนวนต่อกล่อง 60 อัน
ราคา 190.-/อัน

SPECIFICATION
TYPE : Clamp for Drum Microphone
MATERIAL : Polypropylene
MICROPHONE LENGTH : 80 mm
SCREW : 5/8"x 27T Molding Screw ; 5/8" x 27T Screw Nut
MOVE ANGLE : 180 Degree

HM-12E
รหัส 223110601001
ขาจับไมค์เครื่องดนตรี

จำนวนต่อกล่อง 80 อัน
ราคา 170.-/อัน

SPECIFICATION
TYPE : Clamp for Drum Microphone
MATERIAL : Polypropylene
MICROPHONE LENGTH : 80 mm
SCREW : 5/8"x 27T Molding Screw ; 5/8" x 27T Screw Nut
MOVE ANGLE : 180 Degree

HM-12F
รหัส 223110602002
ขาจับไมค์เครื่องดนตรี

จำนวนต่อกล่อง 30 อัน
ราคา 330.-/อัน

SPECIFICATION
TYPE : Clamp for Drum Microphone
MATERIAL : Polypropylene
MICROPHONE LENGTH : 80 mm
SCREW : YA-6
MOVE ANGLE : 180 Degree

HM-25
รหัส 223110600000
ขาจับไมค์เครื่องดนตรี

จำนวนต่อกล่อง 100 อัน
ราคา 200.-/อัน

SPECIFICATION
TYPE : Clamp for Drum Microphone
MATERIAL : Polypropylene
HEIGHT : 175 - 205 mm
MICROPHONE DIAMETER : Ø 23 - 30 mm
MOVE ANGLE : 180 Degree

ราคารวม VAT 7% | บริษัทขอสงวนสิทธิ์ในการเปลี่ยนแปลงรายละเอียดและราคา

DMC-01 รหัส 014111505004
ขาจับไมค์เครื่องดนตรี

จำนวนต่อกล่อง 40 อัน
ราคา 150.-/อัน

SPECIFICATION
TYPE : Drum Clamp
: Clamps to Drum Rim , Rod Sticks.
MATERIAL : Steel
SCREW : 3/8" Screw for Mic Clip

DMC-02 รหัส 014111505005
ขาจับไมค์เครื่องดนตรี

จำนวนต่อกล่อง 40 อัน
ราคา 150.-/อัน

SPECIFICATION
TYPE : Clamps to Drum Flang , Rod Sticks
MATERIAL : Steel
SCREW : 3/8" Screw for Mic Clips

DMC-03 รหัส 223110602001
ขาจับไมค์เครื่องดนตรี แบบตั้งตรง

จำนวนต่อกล่อง 40 อัน
ราคา 150.-/อัน

SPECIFICATION
TYPE : Drum Clamp
: Clamps to Drum Rim , Rod Sticks.
MATERIAL : Steel
SCREW : 3/8" Screw for Mic Clip

HM-13A รหัส 223110600013
คอไมค์แบบยึดผนัง

จำนวนต่อกล่อง 100 อัน
ราคา 30.-/อัน

SPECIFICATION
TYPE : Wall Mount Microphone Holder
MICROPHONE DIAMETER : Ø 35 mm
MATERIAL : Plastic

HM-18AG รหัส 223111200001
แผ่นกรองกันลม POP FILTER

จำนวนต่อกล่อง 10 ชุด
ราคา 800.-/ชุด

SPECIFICATION
TYPE : Professional Pop Filter (2 Screens)
Double-Layer Metal Carbon Steel Mesh and A Double-Layer Nylon Mesh
SCREW : 5/8" Threaded Adapter

MA-91B รหัส 223111200002
แผ่นกรองกันลม POP FILTER

จำนวนต่อกล่อง 12 ตัว
ราคา 700.-/ตัว

SPECIFICATION
TYPE : Large Diameter Double Layer Filter
FILTER DIAMETER : Ø 8.5 mm
FILTER FRAME : 185 mm
MOVE ANGLE : 180 Degree
WEIGHT : 0.45 kg

ราคารวม VAT 7% | บริษัทขอสงวนสิทธิ์ในการเปลี่ยนแปลงรายละเอียดและราคา

HM-31B
รหัส 223110300006
ตะกร้อไมค์สตูดิโอ

จำนวนต่อกล่อง 20 ตัว
ราคา 950.-/ตัว

SPECIFICATION
TYPE : Elastic Shock Mount
MICROPHONE DIAMETER : Ø 24 - 40 mm
MATERIAL : Steel
FOR MICROPHONE : R102 Ribbon Microphone

HM-56
รหัส 223110300007
ตะกร้อไมค์สตูดิโอ

จำนวนต่อกล่อง 24 ตัว
ราคา 1,250.-/ตัว

SPECIFICATION
TYPE : Suspension Shock Mount
MICROPHONE DIAMETER : Ø 54 mm
MATERIAL : Steel
FOR MICROPHONE : E202, E205, E205U, E206 Microphones

HM-7
รหัส 223110300001
ตะกร้อไมค์สตูดิโอ สำหรับไมค์ CM-H8B/CM-H8C

จำนวนต่อกล่อง 20 ตัว
ราคา 1,150.-/ตัว

SPECIFICATION
TYPE : Shock Mount
MICROPHONE DIAMETER : Ø 54 mm
MATERIAL : Steel
FOR MICROPHONE : CM-H8 Series Microphones

HM-32
รหัส 223110300003
คอจับไมค์ สำหรับกันสะเทือน

จำนวนต่อกล่อง 24 ตัว
ราคา 200.-/ตัว

SPECIFICATION
TYPE : Elastic Shock Mount
MICROPHONE DIAMETER : Ø : 20 - 26MM.
LENGTH : 54 – 76MM.
SCREW : Elastic Shock Mount/Swivel Adapter

HM-40
รหัส 223110300005
คอจับไมค์ Shotgun สำหรับกันสะเทือน

จำนวนต่อกล่อง 24 ตัว
ราคา 340.-/ตัว

SPECIFICATION
TYPE : Elastic Shock Mount Holder for Shotgun Microphone
MICROPHONE DIAMETER : Ø 12 - 30 mm
LENGTH : 90 mm
FOR : Both Camera-Shock Mount
FOR : Mic Stand Mounting

YA1
รหัส 223110700018
เกลียวอแดปเตอร์ตัวผู้ 5/8" ตัวเมีย 3/8" (10 ตัว/ชุด)

จำนวนต่อกล่อง 50 แพ็ค
ราคา 320.-/แพ็ค

SPECIFICATION
TYPE : Microphone Adapter
SCREW : 5/8" - 3/8" Metal Threaded Adapter

ราคารวม VAT 7% | บริษัทขอสงวนสิทธิ์ในการเปลี่ยนแปลงรายละเอียดและราคา

F058
รหัส 223110703002
หัวไมค์เหล็ก สำหรับ SM-58

จำนวนต่อกล่อง 80 อัน
ราคา 180.-/อัน

SPECIFICATION

TYPE : Grille Net for Microphone
SCREW : 1-1/4" -32

RS-908
รหัส 223660000001
MOVE RACK 8U

ราคา 2,800.-/ชุด

SPECIFICATION

TYPE : 8U Move Rack
MATERIAL : Iron
NET WEIGHT : 16 kg
ACCESSORIES : Screws
DIMENSIONS WITH WHEELS (WxHxD) : 505 x 520 x 460 mm

RS-912
รหัส 223660000002
MOVE RACK 12U

ราคา 3,300.-/ชุด

SPECIFICATION

TYPE : 12U Move Rack
MATERIAL : Iron
NET WEIGHT : 18 kg
ACCESSORIES : Screws
DIMENSIONS WITH WHEELS (WxHxD) : 505 x 700 x 460 mm

RS-916
รหัส 223660000003
MOVE RACK 16U

ราคา 3,700.-/ชุด

SPECIFICATION

TYPE : 16U Move Rack
MATERIAL : Iron
NET WEIGHT : 20 kg
ACCESSORIES : Screws
DIMENSIONS WITH WHEELS (WxHxD) : 505 x 880 x 460 mm

RS-921
รหัส 223660000004
MOVE RACK 21U

ราคา 4,100.-/ชุด

SPECIFICATION

TYPE : 21U Move Rack
MATERIAL : Iron
NET WEIGHT : 22 kg
ACCESSORIES : Screws
DIMENSIONS WITH WHEELS (WxHxD) : 505 x 1100 x 460 mm

HD-330
รหัส 223111000003
หูฟังมอนิเตอร์แบบกึ่งเปิด

จำนวนต่อกล่อง 24 อัน
ราคา 1,600.-/อัน

SPECIFICATION

TYPE : Semi Open Dynamic Headphone
DRIVER DIAMETER : 40 mm, Neodymium
FREQUENCY RESPONSE : 10Hz - 30KHz
CONNECTOR : Gold Plated Stereo Mini Plug
DIMENSIONS (DIA.xH) : Ø 155 x 201 mm
SENSITIVITY SPL (1mW) : 96dB
RATED IMPEDANCE : 150 OHM
NET WEIGHT : 0.30 kg

ราคารวม VAT 7% | บริษัทขอสงวนสิทธิ์ในการเปลี่ยนแปลงรายละเอียดและราคา

HD562
รหัส 2231111000054
หูฟังมอนิเตอร์แบบปิด สีดำ

จำนวนต่อกล่อง 12 อัน
ราคา 1,500.-/อัน

SPECIFICATION
TYPE : Supra Aural Closed Back Headphone
DRIVER DIAMETER : 39 mm, Neodymium
SENSITIVITY SPL (1 mW) : 101dB
FREQUENCY RESPONSE : 10Hz – 20KHz
RATED IMPEDANCE : 70 OHM
CONNECTOR : Gold Plated Stereo Mini Plug, Right Angled
DIMENSIONS (DIA.xH) : Ø 165 x 200 mm
NET WEIGHT : 0.16 kg

HD562
รหัส 2231111000055
หูฟังมอนิเตอร์แบบปิด สีแดง

จำนวนต่อกล่อง 12 อัน
ราคา 1,500.-/อัน

SPECIFICATION
TYPE : Supra Aural Closed Back Headphone
DRIVER DIAMETER : 39 mm, Neodymium
SENSITIVITY SPL (1 mW) : 101dB
FREQUENCY RESPONSE : 10Hz - 20KHz
RATED IMPEDANCE : 70 OHM
CONNECTOR : Gold Plated Stereo Mini Plug, Right Angled
DIMENSIONS (DIA.xH) : Ø 165 x 200 mm
NET WEIGHT : 0.16 kg

HD562
รหัส 2231111000056
หูฟังมอนิเตอร์แบบปิด สีขาว

จำนวนต่อกล่อง 12 อัน
ราคา 1,500.-/อัน

SPECIFICATION
TYPE : Supra Aural Closed Back Headphone
DRIVER DIAMETER : 39 mm, Neodymium
SENSITIVITY SPL (1 mW) : 101dB
FREQUENCY RESPONSE : 10Hz - 20KHz
RATED IMPEDANCE : 70 OHM
CONNECTOR : Gold Plated Stereo Mini Plug, Right Angled
DIMENSIONS (DIA.xH) : Ø 165 x 200 mm
NET WEIGHT : 0.16 kg

HD-572A
รหัส 2231111000042
หูฟังมอนิเตอร์แบบเปิด

จำนวนต่อกล่อง 24 อัน
ราคา 900.-/อัน

SPECIFICATION
TYPE : Supra Aural Open Dynamic Headphone
DRIVER DIAMETER : 30 mm, Neodymium
SENSITIVITY SPL (1 mW) : 102 dB
FREQUENCY RESPONSE : 20Hz – 20KHz
RATED IMPEDANCE : 24 OHM
CONNECTOR : Gold Plated Stereo Mini Plug
CABLE : 1.2 m
DIMENSIONS (DIAxH) : Ø 156 x 182 mm
NET WEIGHT : 0.13 kg

HD631
รหัส 2231111000043
หูฟัง DJ มอนิเตอร์แบบปิด

จำนวนต่อกล่อง 12 อัน
ราคา 3,000.-/อัน

SPECIFICATION
TYPE : Closed Back Dynamic Headphone
DRIVER DIAMETER : 51 mm, Neodymium
SENSITIVITY SPL (1mW) : 101dB
FREQUENCY RESPONSE : 20Hz - 20KHz
RATED IMPEDANCE : 40 OHM
CONNECTOR : Gold Plated Stereo Mini Plug
DIMENSIONS (DIAxH) : Ø 180.7 x 209.58 mm
NET WEIGHT : 0.26 kg

HD-660
รหัส 2231111000001
หูฟัง Studio มอนิเตอร์แบบปิด

จำนวนต่อกล่อง 24 อัน
ราคา 1,850.-/อัน

SPECIFICATION
TYPE : Closed Back Dynamic Headphone
DRIVER DIAMETER : 40 mm, Neodymium
SENSITIVITY SPL (1 mW) : 96dB
FREQUENCY RESPONSE : 10Hz - 30KHz
RATED IMPEDANCE : 150 OHM
CONNECTOR : Gold Plated Stereo Mini Plug
DIMENSIONS (DIAxH) : Ø 155 x 201mm
NET WEIGHT : 0.25 kg

ราคารวม VAT 7% | บริษัทขอสงวนสิทธิ์ในการเปลี่ยนแปลงรายละเอียดและราคา

HD-661 รหัส 223111000029

หูฟัง Studio มอนิเตอร์แบบปิด สีดำ

จำนวนต่อกล่อง 12 อัน
ราคา 2,700.-/อัน

SPECIFICATION

TYPE : Closed Back Dynamic Headphone
DRIVER DIAMETER : 40 mm, Neodymium
FREQUENCY RESPONSE : 10Hz - 20KHz
CONNECTOR : Gold Plated Stereo Mini Plug
DIMENSIONS (DIAxH) : Ø 180.7 x 205.8 mm
SENSITIVITY SPL (1 mW) : 102dB
RATED IMPEDANCE : 68 OHM
NET WEIGHT : 0.19 kg

HD-668B รหัส 223111000026

หูฟัง Studio มอนิเตอร์แบบกึ่งเปิด

จำนวนต่อกล่อง 12 อัน
ราคา 1,500.-/อัน

SPECIFICATION

TYPE : Semi Open Dynamic Headphone
DRIVER DIAMETER : 50 mm, Neodymium Iron
FREQUENCY RESPONSE : 10Hz - 30KHz
CONNECTOR : Gold Plated Stereo Mini Plug
DIMENSIONS (DIAxH) : Ø 188 x 200 mm
SENSITIVITY SPL (1 mW) : 98dB
RATED IMPEDANCE : 56 OHM
NET WEIGHT : 0.22 kg

HD-669 รหัส 223111000025

หูฟัง Studio มอนิเตอร์แบบปิด

จำนวนต่อกล่อง 12 อัน
ราคา 1,700.-/อัน

SPECIFICATION

TYPE : Closed Back Dynamic Headphone
DRIVER DIAMETER : 50 mm, Neodymium
FREQUENCY RESPONSE : 10Hz - 30KHz
CONNECTOR : Gold Plated Stereo Mini Plug
DIMENSIONS (DIAxH) : Ø 205 x 200 mm
SENSITIVITY SPL (1 mW) : 98dB
RATED IMPEDANCE : 56 OHM
NET WEIGHT : 0.23 kg

HD671 รหัส 223111000060

หูฟังมอนิเตอร์แบบปิด สีดำ

จำนวนต่อกล่อง 12 อัน
ราคา 1,600.-/อัน

SPECIFICATION

TYPE : Closed Back Dynamic Headphone
DRIVER DIAMETER : 50 mm, Neodymium
FREQUENCY RESPONSE : 20Hz – 20KHz
CONNECTOR : Gold Plated Stereo Mini Plug
DIMENSIONS (DIAxH) : Ø 170 x 200 mm
SENSITIVITY SPL (1 mW) : 95dB
RATED IMPEDENCE : 32 OHM
NET WEIGHT : 0.273 kg

HD671 รหัส 223111000061

หูฟังมอนิเตอร์แบบปิด สีขาว

จำนวนต่อกล่อง 12 อัน
ราคา 1,600.-/อัน

SPECIFICATION

TYPE : Closed Back Dynamic Headphone
DRIVER DIAMETER : 50 mm, Neodymium
FREQUENCY RESPONSE : 20Hz – 20KHz
CONNECTOR : Gold Plated Stereo Mini Plug
DIMENSIONS (DIAxH) : Ø 170 x 200 mm
SENSITIVITY SPL (1 mW) : 95dB
RATED IMPEDANCE : 32 OHM
NET WEIGHT : 0.273 kg

HD672 รหัส 223111000062

หูฟังมอนิเตอร์แบบกึ่งเปิด สีดำ

จำนวนต่อกล่อง 12 อัน
ราคา 1,600.-/อัน

SPECIFICATION

TYPE : Semi Open Dynamic Headphone
DRIVER DIAMETER : 50 mm, Neodymium
FREQUENCY RESPONSE : 20Hz – 20KHz
CONNECTOR : Gold Plated Stereo Mini Plug
DIMENSIONS (DIAxH) : Ø 170 x 200 mm
SENSITIVITY SPL (1 mW) : 95dB
RATED IMPEDANCE : 32 OHM
NET WEIGHT : 0.273 kg

Professional **Microphone / Headphone**

HD672
รหัส 223111000063
หูฟังมอนิเตอร์แบบกึ่งเปิด สีขาว

จำนวนต่อกล่อง 12 อัน
ราคา 1,600.-/อัน

SPECIFICATION

TYPE : Semi Open Dynamic Headphone
DRIVER DIAMETER : 50 mm, Neodymium
FREQUENCY RESPONSE : 20Hz – 20KHz
CONNECTOR : Gold Plated Stereo Mini Plug
DIMENSIONS (DIAxH) : Ø 170 x 200 mm
SENSITIVITY SPL (1 mW) : 95dB
RATED IMPEDANCE : 32 OHM
NET WEIGHT : 0.273 kg

HD681EVO
รหัส 223111000047
หูฟังมอนิเตอร์แบบกึ่งเปิด สีดำ

จำนวนต่อกล่อง 12 อัน
ราคา 1,400.-/อัน

SPECIFICATION

TYPE : Semi Open Dynamic Headphone
DRIVER DIAMETER : 50 mm, Neodymium
FREQUENCY RESPONSE : 10Hz – 30KHz
CONNECTOR : Gold Plated Stereo Mini Plug
DIMENSIONS (DIAxH) : Ø 205 x 210 mm
SENSITIVITY SPL (1 mW) : 98dB
RATED IMPEDANCE : 32 OHM
NET WEIGHT : 0.26 kg

HD681EVO
รหัส 223111000048
หูฟังมอนิเตอร์แบบกึ่งเปิด สีขาว

จำนวนต่อกล่อง 12 อัน
ราคา 1,400.-/อัน

SPECIFICATION

TYPE : Semi Open Dynamic Headphone
DRIVER DIAMETER : 50 mm, Neodymium
FREQUENCY RESPONSE : 10Hz – 30KHz
CONNECTOR : Gold Plated Stereo Mini Plug
DIMENSIONS (DIAxH) : Ø 205 x 210 mm
SENSITIVITY SPL (1 mW) : 98dB
RATED IMPEDANCE : 32 OHM
NET WEIGHT : 0.26 kg

HD-681
รหัส 223111000008
หูฟัง Studio มอนิเตอร์แบบกึ่งเปิด

จำนวนต่อกล่อง 12 อัน
ราคา 1,200.-/อัน

SPECIFICATION

TYPE : Semi Open Dynamic Headphone , On Stage
DRIVER DIAMETER : 50 mm, Neodymium
FREQUENCY RESPONSE : 10Hz - 30KHz
CONNECTOR : Gold Plated Stereo Mini Plug
DIMENSIONS (DIAxH) : Ø 187 x 200 mm
SENSITIVITY SPL (1 mW) : 98dB
RATED IMPEDANCE : 32 OHM
NET WEIGHT : 0.27 kg

HD-681B
รหัส 223111000028
หูฟัง Studio มอนิเตอร์แบบกึ่งเปิด

จำนวนต่อกล่อง 12 อัน
ราคา 1,000.-/อัน

SPECIFICATION

TYPE : Semi Open Dynamic Headphone , In Hall
DRIVER DIAMETER : 50 mm, Neodymium
FREQUENCY RESPONSE :10Hz - 30KHz
CONNECTOR : Gold Plated Stereo Mini Plug
DIMENSIONS (DIAxH) : Ø 187 x 200 mm
SENSITIVITY SPL (1 mW) : 98dB
RATED IMPEDANCE : 32 OHM
NET WEIGHT : 0.27 kg

HD-681F
รหัส 223111000027
หูฟัง Studio มอนิเตอร์แบบกึ่งเปิด

จำนวนต่อกล่อง 12 อัน
ราคา 1,000.-/อัน

SPECIFICATION

TYPE : Semi Open Dynamic Headphone , Front Row
DRIVER DIAMETER : 50 mm, neodymium
FREQUENCY RESPONSE : 10Hz - 30KHz
CONNECTOR : Gold Plated Stereo Mini Plug
DIMENSIONS (DIAxH) : Ø 187 x 200 mm
SENSITIVITY SPL (1 mW) : 98dB
RATED IMPEDANCE : 32 OHM
NET WEIGHT : 0.27 kg

ราคารวม VAT 7% | บริษัทขอสงวนสิทธิ์ในการเปลี่ยนแปลงรายละเอียดและราคา

HMC-660E รหัส 223111000007

หูฟัง Stereo + ไมค์ Condenser

จำนวนต่อกล่อง 24 อัน
ราคา 2,150.-/อัน

SPECIFICATION

TYPE : Closed Back Dynamic Headphone With Back Electret Condenser Microphone
SENSITIVITY : Headphone : 96dB, Mic : -40dBV/Pa Supercardioid
FREQ : Headphone : 10Hz – 30KHz, Mic : 50Hz - 15KHz
MAX. SPL : Mic : 136dB
RATED IMPEDANCE : Headphone : 150 OHM, Mic : 200 OHM
NET WEIGHT : 0.23 KG
DIMENSIONS (DIAxH) : Headphone : Ø 155 x 201 mm, Mic 129 mm

HMC-660X รหัส 223111000006

หูฟัง Stereo + ไมค์ Condenser

จำนวนต่อกล่อง 24 อัน
ราคา 2,300.-/อัน

SPECIFICATION

TYPE : Closed Back Dynamic Headphone, With Back Electret Condenser Microphone
SENSITIVITY : Headphone : 96dB, Mic : -40dBV/Pa Supercardioid
FREQ : Headphone : 10Hz – 30KHz, Mic : 50Hz - 15KHz
MAX. SPL : Mic : 136dB
RATED IMPEDANCE : Headphone : 150 OHM, Mic : 200 OHM
NET WEIGHT : 0.23 kg
DIMENSIONS (DIAxH) : Headphone : Ø 155 x 201 mm, Mic 129 mm

HD-351 รหัส 223111000065

หูฟัง In-Ear มอนิเตอร์ สีดำ

จำนวนต่อกล่อง 72 อัน
ราคา 490.-/อัน

SPECIFICATION

TYPE : Dynamic In-Ear Headphone
DRIVER DIAMETER : Ø 13.5 mm, Neodymium
FREQUENCY RESPONSE : 20Hz - 20KHz
CONNECTOR : Gold Plated Stereo Mini Plug
NET WEIGHT : 0.013 kg
SENSITIVITY SPL (1 mW) : 106dB
RATED IMPEDANCE : 16 OHM

HD-381 รหัส 223111000013

หูฟัง In-Ear มอนิเตอร์

จำนวนต่อกล่อง 72 อัน
ราคา 690.-/อัน

SPECIFICATION

TYPE : Dynamic In-Ear Headphone (On Stage)
DRIVER DIAMETER : Ø 13.5 mm, Neodymium
FREQUENCY RESPONSE : 20Hz - 20KHz
CONNECTOR : Gold Plated Stereo Mini Plug
NET WEIGHT : 0.22 kg
SENSITIVITY SPL (1 mW) : 103dB
RATED IMPEDANCE : 16 OHM

HD-381B รหัส 223111000015

หูฟัง In-Ear มอนิเตอร์ สีเทา

จำนวนต่อกล่อง 72 อัน
ราคา 690.-/อัน

SPECIFICATION

TYPE : Dynamic In-Ear Headphone (In Hall)
DRIVER DIAMETER : Ø 13.5 mm, Neodymium
FREQUENCY RESPONSE : 20Hz - 20KHz
CONNECTOR : Gold Plated Stereo Mini Plug
NET WEIGHT : 0.22 kg
SENSITIVITY SPL (1 mW) : 103dB
RATED IMPEDANCE : 16 OHM

HD-381F รหัส 223111000014

หูฟัง In-Ear มอนิเตอร์ สีขาว

จำนวนต่อกล่อง 144 อัน
ราคา 690.-/อัน

SPECIFICATION

TYPE : Dynamic In-Ear Headphone (Front Row)
DRIVER DIAMETER : Ø 13.5 mm, Neodymium
FREQUENCY RESPONSE : 20Hz - 20KHz
CONNECTOR : Gold Plated Stereo Mini Plug
NET WEIGHT : 0.22 kg
SENSITIVITY SPL (1 mW) : 103dB
RATED IMPEDANCE : 16 OHM

ราคารวม VAT 7% | บริษัทขอสงวนสิทธิ์ในการเปลี่ยนแปลงรายละเอียดและราคา

HD385
รหัส 223111000049
หูฟัง In-Ear มอนิเตอร์

จำนวนต่อกล่อง 72 อัน
ราคา 690.-/อัน

SPECIFICATION

TYPE : Dynamic In-Ear Headphone
DRIVER DIAMETER : Ø 13.5 mm, Neodymium
FREQUENCY RESPONSE : 20Hz – 20KHz
CONNECTOR : Gold Plated Stereo Mini Plug
NET WEIGHT : 0.16 kg
SENSITIVITY SPL (1 mW) : 103dB
RATED IMPEDANCE : 16 OHM

HD387
รหัส 223111000057
หูฟัง In-Ear มอนิเตอร์ สีดำ

จำนวนต่อกล่อง 72 อัน
ราคา 1,390.-/อัน

SPECIFICATION

TYPE : Dynamic In-Ear Headphone
DRIVER DIAMETER : Ø 8 mm, Neodymium
FREQUENCY RESPONSE : 20Hz – 20KHz
CONNECTOR : Gold Plated Stereo Mini Plug
NET WEIGHT : 0.14 kg
SENSITIVITY SPL (1 mW) : 106dB
RATED IMPEDANCE : 16 OHM

HD387
รหัส 223111000058
หูฟัง In-Ear มอนิเตอร์ สีขาว

จำนวนต่อกล่อง 72 อัน
ราคา 1,390.-/อัน

SPECIFICATION

TYPE : Dynamic In-Ear Headphone
DRIVER DIAMETER : Ø 8 mm, Neodymium
FREQUENCY RESPONSE : 20Hz – 20KHz
CONNECTOR : Gold Plated Stereo Mini Plug
NET WEIGHT : 0.14 kg
SENSITIVITY SPL (1 mW) : 106dB
RATED IMPEDANCE : 16 OHM

HD387
รหัส 223111000059
หูฟัง In-Ear มอนิเตอร์ สีโรสโกลด์

จำนวนต่อกล่อง 72 อัน
ราคา 1,390.-/อัน

SPECIFICATION

TYPE : Dynamic In-Earphone
DRIVER DIAMETER : Ø 8 mm, Neodymium
FREQUENCY RESPONSE : 20Hz – 20KHz
CONNECTOR : Gold Plated Stereo Mini Plug
NET WEIGHT : 0.14 kg
SENSITIVITY SPL (1 mW) : 106dB
RATED IMPEDANCE : 16 OHM

S02
รหัส 223111100004
ฟองน้ำหัวไมค์ 6 mm สำหรับ ECM-999 (5 อัน/แพ็ค)

จำนวนต่อกล่อง 100 แพ็ค
ราคา 60.-/แพ็ค

SPECIFICATION

TYPE : Microphone Foam
INSIDE DIAMETER : Ø 6 mm
DEPTH : 25 mm
MAX DIAMETER : Ø 21 mm
FOR MICROPHONE DIAMETER : Ø 7 - 10 mm
FOR MICROPHONE : ECM999

S04
รหัส 223111100005
ฟองน้ำหัวไมค์ 6 mm สำหรับ PRA-518 (5 อัน/แพ็ค)

จำนวนต่อกล่อง 2 แพ็ค
ราคา 55.-/แพ็ค

SPECIFICATION

TYPE : Microphone Foam
INSIDE DIAMETER : Ø 6 mm
DEPTH : 31 mm
MAX DIAMETER : Ø 25 mm
FOR MICROPHONE DIAMETER : Ø 7 - 10 mm
FOR MICROPHONE : PRA518

ราคารวม VAT 7% | บริษัทขอสงวนสิทธิ์ในการเปลี่ยนแปลงรายละเอียดและราคา

S05F

รหัส 223111100008

ฟองน้ำหัวไมค์ 6 mm สำหรับ PRA-528 (5อัน/แพ็ค)

จำนวนต่อกล่อง 100 แพ็ค
ราคา 110.-/แพ็ค

SPECIFICATION

TYPE : Microphone Foam
INNER DIAMETER : Ø 6 mm
DEPTH : 30 mm
MAX DIAMETER : Ø 26 mm
FOR MICROPHONE DIAMETER : Ø 6.5 - 10 mm
FOR MICROPHONE : PRA528

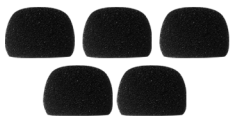

S-06

รหัส 223111100009

ฟองน้ำหัวไมค์ สำหรับ PRA-52B (5อัน/แพ็ค)

จำนวนต่อกล่อง 50 แพ็ค
ราคา 95.-/แพ็ค

SPECIFICATION

TYPE : Microphone Foam
INNER DIAMETER : Ø 10 mm
DEPTH : 13 mm
MAX DIAMETER : Ø 18 mm
FOR MICROPHONE DIAMETER : Ø 10-15 mm
FOR MICROPHONE : PRA52

S14

รหัส 223111100015

ฟองน้ำหัวไมค์ 17 mm สำหรับ PRA-116B, PRA-118S

จำนวนต่อกล่อง 50 อัน
ราคา 200.-/อัน

SPECIFICATION

TYPE : Microphone Foam
INNER DIAMETER : Ø 17 mm
DEPTH : 260 mm
MAX DIAMETER : Ø 43 mm
FOR MICROPHONE DIAMETER : Ø 18 - 21 mm
FOR MICROPHONE : PRA118S

S07

รหัส 223111100006

ฟองน้ำหัวไมค์ 21 mm สำหรับ PRA-318S/L, E531

จำนวนต่อกล่อง 100 อัน
ราคา 40.-/อัน

SPECIFICATION

TYPE : Microphone Foam
INNER DIAMETER : Ø 21 mm
DEPTH : 55 mm
MAX DIAMETER : Ø 46 mm
FOR MICROPHONE DIAMETER : Ø 22 - 30 mm
FOR MICROPHONE : PRA318S/L, E531

S-40BK

รหัส 223111100002

ฟองน้ำหัวไมค์ 35 mm สีดำ

จำนวนต่อกล่อง 100 อัน
ราคา 38.-/อัน

SPECIFICATION

TYPE : Microphone Foam
INNER DIAMETER : Ø 50 mm
DEPTH : 60 mm
MAX DIAMETER : Ø 55 mm
FOR MICROPHONE DIAMETER : Ø 46 – 52 mm
FOR MICROPHONE : Vocal Handheld

S-40BL

รหัส 223111100010

ฟองน้ำหัวไมค์ 35 mm สีฟ้า

จำนวนต่อกล่อง 100 อัน
ราคา 38.-/อัน

SPECIFICATION

TYPE : Microphone Foam
INNER DIAMETER : Ø 50 mm
DEPTH : 60 mm
MAX DIAMETER : Ø 55 mm
FOR MICROPHONE DIAMETER : Ø 46 – 52 mm
FOR MICROPHONE : Vocal Handheld

ราคารวม VAT 7% | บริษัทขอสงวนสิทธิ์ในการเปลี่ยนแปลงรายละเอียดและราคา

S-400G
รหัส 223111100011
ฟองน้ำหัวไมค์ 35 mm สีส้ม

จำนวนต่อกล่อง 100 อัน
ราคา 38.-/อัน

SPECIFICATION
TYPE : Microphone Foam
INNER DIAMETER : Ø 50 mm
DEPTH : 60 mm
MAX DIAMETER : Ø 55 mm
FOR MICROPHONE DIAMETER : Ø 46 – 52 mm
FOR MICROPHONE : Vocal Handheld

S-40RD
รหัส 223111100012
ฟองน้ำหัวไมค์ 35 mm สีแดง

จำนวนต่อกล่อง 100 อัน
ราคา 38.-/อัน

SPECIFICATION
TYPE : Microphone Foam
INNER DIAMETER : Ø 50 mm
DEPTH : 60 mm
MAX DIAMETER : Ø 55 mm
FOR MICROPHONE DIAMETER : Ø 46 – 52 mm
FOR MICROPHONE : Vocal Handheld

S-40YL
รหัส 223111100013
ฟองน้ำหัวไมค์ 35 mm สีเหลือง

จำนวนต่อกล่อง 100 อัน
ราคา 38.-/อัน

SPECIFICATION
TYPE : Microphone Foam
INNER DIAMETER : Ø 50 mm
DEPTH : 60 mm
MAX DIAMETER : Ø 55 mm
FOR MICROPHONE DIAMETER : Ø 46 – 52 mm
FOR MICROPHONE : Vocal Handheld

S-65 (S-65B1)
ฟองน้ำหัวไมค์
รหัส 223111100003

จำนวนต่อกล่อง 50 อัน
ราคา 100.-/อัน

SPECIFICATION
TYPE : Microphone Foam
INNER DIAMETER : Ø 46 mm
DEPTH : 90 mm
MAX DIAMETER : Ø 52 mm
FOR MICROPHONE DIAMETER : Ø 50 - 55 mm
FOR MICROPHONE : CM-H8

S-10B1
รหัส 223111100001
ฟองน้ำหัวไมค์ 10 mm

จำนวนต่อกล่อง 400 ตัว
ราคา 25.-/ตัว

SPECIFICATION
TYPE : Microphone Foam
INNER DIAMETER : Ø 20 mm
DEPTH : 60 mm
MAX DIAMETER : Ø 40 mm
FOR MICROPHONE DIAMETER : Ø 20 - 25 mm
FOR MICROPHONE : PRA-268A

PS2A
รหัส 223111501003
Phantom Power Supply 48V

จำนวนต่อกล่อง 12 ชุด
ราคา 2,500.-/ชุด

SPECIFICATION
TYPE : Phantom Power Supply
SIGNAL SEPARABILITY : > 95dB
CURRENT OUTPUT : Max. 2 x 6.5 mA(Shot Circuit)
POWER CONSUMPTION : 2W
CONNECTOR : XLR
ACCESSORIES : Power Cord
POWER REQUIREMENTS : AC 110-230V(50-60Hz),
DC OUTPUT : 48 +/- 2V
DIMENSIONS (WxHxD) : 160 x 55 x 130 mm
NET WEIGHT : 1.4 kg

ราคารวม VAT 7% | บริษัทขอสงวนสิทธิ์ในการเปลี่ยนแปลงรายละเอียดและราคา

PS2B

รหัส 223111501004

Phantom Power Supply (12V/48V)

จำนวนต่อกล่อง 24 ชุด
ราคา 1,500.-/ชุด

SPECIFICATION

TYPE : Phantom Power Supply
CONNECTORS : Input 2 XLR3/F, Output 2 XLR3/M
ACCESSORIES : 2 x 9V (1604A) Batteries
POWER REQUIREMENTS : Two 9V(1604A) Batteries or 12 V DC Adaptor
DIMENSIONS (With Foot Pads) : 155 x 57 x 108 mm **NET WEIGHT (With Batteries) :** 0.65 kg

PS418S

รหัส 223111501001

Pre-Amp & Power Adapter (Phantom)

จำนวนต่อกล่อง 40 ตัว
ราคา 800.-/ตัว

SPECIFICATION

TYPE : Pre-Amp & Power Adapter Phantom
FREQUENCY RESPONSE : 25Hz - 20KHz **OUTPUT IMPEDANCE :** 200 OHM
POWER REQUIREMENTS : 9 - 52V DC, 2mA
CONNECTOR : Input TA3M ; Output XLR3/M
DIMENSIONS (DIAxH) : Ø 21 x 106 mm **NET WEIGHT :** 0.118 kg

MS-108/BK

ขาตั้งไมค์บูม รหัส 223110400011

จำนวนต่อกล่อง 6 ชุด
ราคา 700.-/ชุด

SPECIFICATION

TYPE : Adjustable Boom Stand
HEIGHT : 90 - 150 cm
BOOM LENGTH : 80 cm
MATERIAL : Iron **BASE :** Plastic
NET WEIGHT : 2.3 kg

MS-121-BK

ขาตั้งไมค์ แขนบูม 76 cm รหัส 223110400004

จำนวนต่อกล่อง 6 ชุด
ราคา 1,150.-/ชุด

SPECIFICATION

TYPE : Adjustable Boom Stand
HEIGHT : 90 - 160 cm
BOOM LENGTH : 80 cm
MATERIAL : Steel **BASE :** Die - Cast Alloy
NET WEIGHT : 2.6 kg

MS-131-BK

ขาตั้งไมค์ แขนบูม 45 cm รหัส 223110400005

จำนวนต่อกล่อง 6 ชุด
ราคา 1,350.-/ชุด

SPECIFICATION

TYPE : Adjustable Boom Stand
HEIGHT : 90 - 160 cm
BOOM LENGTH : 45 - 80 cm
MATERIAL : Iron **BASE :** Die - Cast Alloy
NET WEIGHT : 3.25 kg

H-7

รหัส 223110402004

ขาตั้งไมค์ตั้งโต๊ะ

จำนวนต่อกล่อง 100 ตัว
ราคา 200.-/ตัว

SPECIFICATION

TYPE : Black Steel Table Stand
HEIGHT : 15 - 19 cm
MATERIAL : Iron **BASE :** Plastic
NET WEIGHT : 0.10 kg

ราคารวม VAT 7% | บริษัทขอสงวนสิทธิ์ในการเปลี่ยนแปลงรายละเอียดและราคา

Value In Sound is Our Core Belief

Superlux

C-3
รหัส 223110600014

ที่ยึดคอไมค์ 3 จุด

จำนวนต่อกล่อง 20 ตัว
ราคา 330.-/ตัว

SPECIFICATION

TYPE : Black 3 Microphone Holder
MATERIAL : Steel
LENGTH : 15 cm
SCREW : 5/8" Locking Screw
NET WEIGHT : 205 g

C-5
รหัส 223110600015

ที่ยึดคอไมค์ 5 จุด

จำนวนต่อกล่อง 20 ตัว
ราคา 350.-/ตัว

SPECIFICATION

TYPE : Black 5 Microphone Holder
MATERIAL : Steel
LENGTH : 26 cm
SCREW : 5/8" Locking Screw
NET WEIGHT : 303 g

Dynamic Sound We Put You in World Stage

CAROL

Professional **Microphone System**

PS-1 สีดำ
รหัส 691110100001

ไมโครโฟนไดนามิก

จำนวนต่อกล่อง 10 ตัว
ราคา 2,900.-/ตัว

SPECIFICATION

TYPE : Dynamic Microphone With On/Off Switch
POLAR PATTERN : Supercardioid
SENSITIVITY : -74 +/-3dB
FREQUENCY RESPONSE : 50Hz - 18KHz
OUTPUT IMPEDANCE : 600 OHM +/-30% (at 1000Hz)
DIAMENSIONS (DIA x H) : Ø 54.9 x 181.2 mm
NET WEIGHT : 330 g

SIGMA PLUS 1
ไมโครโฟนไดนามิก
รหัส 691110101001

จำนวนต่อกล่อง 20 ตัว
ราคา 1,800.-/ตัว

SPECIFICATION

TYPE : Dynamic Microphone With On/Off Switch
POLAR PATTERN : Supercardioid
SENSITIVITY : -73 +/-3dB
FREQUENCY RESPONSE : 50Hz - 18KHz
MAX SPL : 74dB
OUTPUT IMPEDANCE : 300 OHM +/-30% (at 1000Hz)
DIAMENSIONS (DIA x H) : Ø 51 x 178 mm
NET WEIGHT : 365 g

NEW

GS-55SU
รหัส 691110102002

USB Dynamic Microphone

จำนวนต่อกล่อง 20 ตัว
ราคา 1,250.-/ตัว

SPECIFICATION

TYPE : Dynamic Microphone
POLAR PATTERN : Uni-Directional
FREQ : 60Hz-16KHz
OUTPUT IMPEDANCE : 600 OHM
SENSITIVITY : -55dB +/-3dB (0dB=1V/Pa at 1KHz)
DIMENSIONS (DIAxH) : 51.6 x 170MM.
N.W. : 329g./0.72(LB)

ราคารวม VAT 7% | บริษัทขอสงวนสิทธิ์ในการเปลี่ยนแปลงรายละเอียดและราคา

NEW

MDM-865 รหัส 691110103001

ไมโครโฟนหนีบเสื้อแบบคอนแดนเซอร์

จำนวนต่อกล่อง 40 ตัว
ราคา 400.-/ตัว

SPECIFICATION

TYPE : Condenser Microphone
POLAR PATTERN : Omnidirectional
SENSITIVITY : -43dBV/Pa
FREQ : 70 Hz - 10 kHz
OUTPUT IMPEDANCE : 2.2 kOhm +/-30%
POWER REQUIREMENTS : DC 1.5V
CONNECTOR : 3.5 mm TS plug
DIAMENSIONS (DIA x L) with cable : 9.5 x 1500 mm
N.W. : 19 +/-3 g

NEW

BTM-510BC รหัส 691110301001

เครื่องส่ง+รับสัญญาณไร้สาย สำหรับไมโครโฟนคอนแดนเซอร์

จำนวนต่อกล่อง 20 ตัว
ราคา 5,000.-/ตัว

SPECIFICATION

TYPE : Bluetooth Transmisson Adaptor
FREQ : 15 Hz - 22 kHz +/-3dB
SENSITIVITY : -94dBm
POWER REQUIREMENTS : AAA x 4 (Receiver x 2. Transmitter x 2)
DIMENSIONS (LxWxH) : 92.9 x 26 x 28.1 mm
N.W. : 23 g

NEW

BTM-510BD รหัส 691110301002

เครื่องส่ง+รับสัญญาณไร้สาย สำหรับไมโครโฟนไดนามิก

จำนวนต่อกล่อง 20 ตัว
ราคา 5,000.-/ตัว

SPECIFICATION

TYPE : Bluetooth Transmisson Adaptor
FREQ : 15 Hz - 22 kHz +/-3dB
SENSITIVITY : -94dBm
POWER REQUIREMENTS : AAA x 4 (Receiver x 2. Transmitter x 2)
DIMENSIONS (LxWxH) : 98.6 x 26 x 28.3 mm
N.W. : 35 g

NEW

MUD-546 รหัส 691110500001

ไมโครโฟนแบบตั้งโต๊ะ

จำนวนต่อกล่อง 20 ตัว
ราคา 1,800.-/ตัว

SPECIFICATION

TYPE : Dynamic Microphone
POLAR PATTERN : Uni Directional
SENSITIVITY : -72dB +/-3dBV
FREQ : 80 Hz - 12 kHz
OUTPUT IMPEDANCE : 600 Ohm +/-30%
DIAMENSIONS (WxDxH) : 162 x 122 x 368 mm
N.W. : 810 +/-10 g

NEW

MI-2U/MH-9/MH-9

ไมค์ถือคู่ รหัส 683110001002

จำนวนต่อกล่อง 1 ชุด
ราคา 6,500.-/ตัว

SPECIFICATION

SYSTEM : Handheld Dual - Channel Wireless Microphones
CARRIER FREQ : UHF 694 - 703MHz / 748 - 758MHz
FREQ : 40Hz - 16kHz
CHANNEL SET-UP : 40 Freq
RF POWER : <30mW
POWER SUPPLY : 12VDC
DIMENSIONS (WxDxH) : 420 x 174 x 45 mm
N.W. : 1.4 kg

DMS-D7

รหัส 226110010007

ชุดไมโครโฟนเครื่องดนตรี 7 ตัว

จำนวนต่อกล่อง 3 ชุด

ราคา 5,500.-/ชุด

SPECIFICATION

TYPE : Microphone Drum Set of 7 Pcs. ; Aluminum Carrying Case

- **TA-8330** ; Kick Drum/Bass Microphone 1 Pc.
- **TA-8230** ; Tom Tom Snare Drum Microphone 4 Pcs.
- **PCM-6100** ; Over Head, Hi - Hat Condenser Microphone 2 Pcs
- **MH-7** ; Microphone Clamp 5 Pcs.
- **MH-8** ; Microphone Clamp 4 Pcs.
- **CH-58** ; Microphone Clamp 2 Pcs.
- **W-50** ; Windscreen 2 Pcs.
- **User manual** 1 Pc.

DMS-7C

รหัส 226110010003

ชุดไมโครโฟนเครื่องดนตรี 7 ตัว

จำนวนต่อกล่อง 5 ชุด

ราคา 4,900.-/ชุด

SPECIFICATION

TYPE : Microphone Drum Set of 7 Pcs. ; Aluminum Carrying Case

- **TA-8370** ; Kick Drum/Bass Microphone 1 Pc.
- **TA-8225** ; Tom Tom Snare Drum Microphone 4 Pcs.
- **PCM-6000** ; Over Head, Hi - Hat Condenser Microphone 2 Pcs.
- **W-50** ; Windscreen 2 Pcs.
- **CH-58** ; Microphone Clamp 2 Pcs.

DMS-DH8P

ชุดไมโครโฟนเครื่องดนตรี 8 ตัว รหัส 226110010005

จำนวนต่อกล่อง 3 ชุด

ราคา 8,200.-/ชุด

SPECIFICATION

TYPE : Microphone Drum Set of 8 Pcs.; Aluminum Carrying Case

- **TA-8340** ; Kick Drum/Bass Microphone 1Pc.
- **TA-8280** ; Tom Tom Snare Drum Microphone 4 Pcs.
- **PCM-5100** ; Over Head, Hi - Hat Condenser Microphone 3 Pcs.
- **W-50** ; Windscreen 3 Pcs.
- **CH-58** ; Microphone Clamp 3 Pcs.
- **DH-88** ; Microphone Mount 4 Pcs.
- **AA Alkaline Battery** 3 Pcs.

SM-8B

รหัส 226110100017

ไมโครโฟน Recording & Broadcast Condenser

จำนวนต่อกล่อง 8 ตัว

ราคา 2,000.-/ตัว

SPECIFICATION

TYPE : Recording & Broadcast Condenser Microphone

POLAR PATTERN : Cardioid

FREQUENCY RESPONSE : 30Hz – 20KHz

OUTPUT IMPEDANCE : 200 OHM ± 30% (at 1 KHz)

SENSITIVITY : -38dB +/-2dB (0dB=1V/Pa at 1KHz)

MAX SPL : 140dB

BODY DIMENSIONS (DIAxH) : Ø 54 x 128 mm

NET WEIGHT : 371 g

TAK35

รหัส 226110105004

ไมโครโฟน Recording Condenser

จำนวนต่อกล่อง 20 ตัว

ราคา 2,500.-/ตัว

SPECIFICATION

TYPE : Recording Condenser Microphone

POLAR PATTERN : Uni-Directional

FREQUENCY RESPONSE : 30Hz – 20KHz

SENSITIVITY : -36dB +/-3dB (0dB=1V/Pa at 1KHz)

MAX SPL : 130dB (THD ≤ 1% at KHz)

POWER REQUIREMENT : 48V Phantom Power

OUTPUT IMPEDANCE : 110 OHM +/-30%

DIMENSIONS (WxDxH) : 55 x 38 x 157 mm

NET WEIGHT : 330 g

TAK55

รหัส 226110504006

ไมโครโฟน Recording Condenser

จำนวนต่อกล่อง 8 ตัว

ราคา 4,600.-/ตัว

SPECIFICATION

TYPE : Recording Condenser Microphone

FREQ : 20Hz – 20KHz

POLAR PATTERN : Cardioid, Bi-Directional, Omni-Directional

HPF : 150Hz (6dB/Oct)

SENSITIVITY : -39dB +/-3dB (0dB=1V/Pa at 1KHz)

MAX SPL : 130dB (THD ≤ 1% at KHz)

POWER REQUIREMENT : 48V Phantom Power

OUTPUT IMPEDANCE : 150 OHM +/-30%

DIMENSIONS (WxDxH) : 55 x 38 x 157 mm

ATTEN : -10dB

NET WEIGHT : 372 g

ราคารวม VAT 7% | บริษัทขอสงวนสิทธิ์ในการเปลี่ยนแปลงรายละเอียดและราคา

PH-130 สีดำ รหัส 226110308003

ไมโครโฟน Karaoke & Live Broadcast

จำนวนต่อกล่อง 40 ตัว
ราคา 3,000.-/ตัว

SPECIFICATION

TYPE : Karaoke & Live Broadcast Condenser Microphone
POLAR PATTERN : Cardioid **FREQ :** 30Hz – 20KHz **DIGITAL EQ :** Adjustment
SENSITIVITY : -36dB +/-3dB (0dB=1V/Pa at 1KHz) **MAX SPL :** 120dB
POWER REQUIREMENT : Li-ion Battery **BATTERY CAPACITY :** 700mAh
DIMENSIONS (DIAxH) : Ø 31 x 153 mm **RECHARGING :** Mode USB 5V **NET WEIGHT :** 137 g

GX6 รหัส 226110309001

ไมโครโฟน USB Recording Condenser

จำนวนต่อกล่อง 6 ตัว
ราคา 3,800.-/ตัว

SPECIFICATION

TYPE : USB Digital Recording Condenser Microphone **FREQUENCY RESPONSE :** 20Hz – 20KHz
POLAR PATTERN : Stereo, Cardioid, Bi-Directional, Omni-Directional **BIT RATE :** 16/24Bit
SENSITIVITY : 5.6mV (1V/Pa at 1KHz) **MAX SPL :** 120dB **SAMPLE RATE :** 44.1-192KHz
OUTPUT IMPEDANCE : 32 OHM **SYSTEM COMPATIBILITY** : Windows7 or Above, OSX 10.9 or Above
DATA TRANSMISSION : USB2.0 **POWER REQUIREMENT :** 5V/500mA (USB) **NET WEIGHT :** 1.40 kg

GL-100USB รหัส 226110504003

ไมโครโฟน USB Recording Condenser

จำนวนต่อกล่อง 20 ตัว
ราคา 2,800.-/ตัว

SPECIFICATION

TYPE : USB Recording Condenser Microphone **TRANSMISSION SPEED :** USB 2.0 (480 Mbps)
POLAR PATTERN : Cardioid **FREQUENCY RESPONSE :** 20Hz – 20KHz
D/A & A/D CONVERTOR : 24 Bit When Playback /16 Bit When Recording
HEADPHONE OUTPUT : Ø 3.5 mm Stereo Socket **POWER REQUIREMENT :** 5V/500mA (USB)
SYSTEM COMPATIBILITY : Windows 2000/Windows XP **NET WEIGHT :** 475 g

GL-100FX รหัส 226110504005

ไมโครโฟน Recording Condenser

จำนวนต่อกล่อง 20 ตัว
ราคา 2,000.-/ตัว

SPECIFICATION

TYPE : Back Electret Condenser Microphone
POLAR PATTERN : Cardioid **FREQUENCY RESPONSE :** 30Hz – 20KHz
OUTPUT IMPEDANCE : 100 OHM
SENSITIVITY : -38dB±3dB **MAX SPL :** 130dB
POWER REQUIREMENT : 5V/500mA (USB) **NET WEIGHT :** 685 g

GL-200 รหัส 226110504002

ไมโครโฟน Recording Condenser

จำนวนต่อกล่อง 12 ตัว
ราคา 3,800.-/ตัว

SPECIFICATION

TYPE : Gold Plated Condenser Microphone
POLAR PATTERN : Cardioid **FREQUENCY RESPONSE :** 30Hz - 20KHz
OUTPUT IMPEDANCE : 50 OHM **HPF :** 110Hz @ 10dB/Oct
SENSITIVITY : -36dB +/-3dB **MAX SPL :** 130dB
POWER REQUIREMENT : 48V DC Phantom Power **NET WEIGHT :** 530 g

PC-K200 รหัส 226110504012

ไมโครโฟน Recording Condenser

จำนวนต่อกล่อง 12 ตัว
ราคา 1,500.-/ตัว

SPECIFICATION

TYPE : Back Electret Condenser Microphone
POLAR PATTERN : Cardioid **FREQUENCY RESPONSE :** 30Hz - 20KHz
SENSITIVITY : -35dB +/-3dB (0dB=1V/Pa at 1KHz) **MAX SPL :** 140dB
OUTPUT IMPEDANCE : 200 OHM
POWER REQUIREMENT : 48V DC Phantom Power **NET WEIGHT :** 387 g

PC-K320 สีเงิน

ไมโครโฟน Recording Condenser รหัส 226110504009

จำนวนต่อกล่อง 20 ตัว
ราคา 1,900.-/ตัว

SPECIFICATION

TYPE : Back Electret Condenser Microphone
POLAR PATTERN : Cardioid
SENSITIVITY : -36dB +/-3dB (0dB=1V/Pa at 1KHz)
OUTPUT IMPEDANCE : 200 OHM
POWER REQUIREMENT : 12 - 52V DC Phantom Power
FREQUENCY RESPONSE : 20Hz - 20KHz
MAX SPL : 130dB
NET WEIGHT : 340 g

PC-K320 สีแดง

ไมโครโฟน Recording Condenser รหัส 226110504010

จำนวนต่อกล่อง 20 ตัว
ราคา 1,900.-/ตัว

SPECIFICATION

TYPE : Back Electret Condenser Microphone
POLAR PATTERN : Cardioid
SENSITIVITY : -36dB +/-3dB (0dB=1V/Pa at 1KHz)
OUTPUT IMPEDANCE : 200 OHM
POWER REQUIREMENT : 12 - 52V DC Phantom Power
FREQUENCY RESPONSE : 20Hz - 20KHz
MAX SPL : 130dB
NET WEIGHT : 340 g

BM-621USB

ไมโครโฟน USB Boundary Condenser รหัส 226110102005

จำนวนต่อกล่อง 36 ตัว
ราคา 1,800.-/ตัว

SPECIFICATION

TYPE : USB Boundary Condenser Microphone
POLAR PATTERN : Cardioid
SENSITIVITY : -5dBFS +/-2dBFS
DATA TRANSMISSION : USB Cable
DIMENSIONS (LxWxH) : 101 x 72.5 x 23 mm
FREQ : 50Hz-16KHz
SAMPLE RATE : 44.1 - 48KHz
POWER REQUIREMENT : USB (DC 5V/500mA)
HPF : 150Hz @ 6dB/Oct
BIT RATE : 16Bit
NET WEIGHT : 210 g

BM-630USB

ไมโครโฟน USB Boundary Condenser รหัส 226110102006

จำนวนต่อกล่อง 20 ตัว
ราคา 1,350.-/ตัว

SPECIFICATION

TYPE : USB Boundary Condenser Microphone
POLAR PATTERN : Omni-Directional
SENSITIVITY : -22dBFS +/-3dBFS
DATA TRANSMISSION : USB2.0
DIMENSIONS (DIAxH) : Ø 100 x 20 mm
FREQ : 50Hz-16KHz
SAMPLE RATE : 44.1 - 48KHz
POWER REQUIREMENT : USB (DC 5V/500mA)
HPF : 150Hz @ 6dB/Oct
BIT RATE : 16Bit
NET WEIGHT : 205 g

BM-650

รหัส 226110102004

ไมโครโฟน Boundary Condenser

จำนวนต่อกล่อง 10 ตัว
ราคา 2,300.-/ตัว

SPECIFICATION

TYPE : Boundary Condenser Microphone
POLAR PATTERN : Omni-Directional
SENSITIVITY : -36dB +/-3dB (0dB=1V/Pa at 1KHz)
POWER REQUIREMENT : 9-52V Phantom Power
DIMENSIONS (LxWxH) : 136 x 106 x 40 mm
FREQ : 50Hz-15KHz
HPF : 150Hz @12dB/Oct
MAX SPL : 130dB
OUTPUT IMPEDANCE : 100 OHM
NET WEIGHT : 600 g

TA-54D

รหัส 226110501013

ไมโครโฟนไดนามิก

จำนวนต่อกล่อง 8 ตัว
ราคา 1,500.-/ตัว

SPECIFICATION

TYPE : Dynamic Microphone
POLAR PATTERN : Cardioid
OUTPUT IMPEDANCE : 250 OHM
SENSITIVITY : -54dB +/-3dB (0dB=1V/Pa at 1KHz)
NET WEIGHT : 655 g
FREQUENCY RESPONSE : 60Hz - 16KHz

ราคารวม VAT 7% | บริษัทขอสงวนสิทธิ์ในการเปลี่ยนแปลงรายละเอียดและราคา

TA-60
รหัส 226110501012
ไมโครโฟนไดนามิก

จำนวนต่อกล่อง 12 ตัว
ราคา 1,600.-/ตัว

SPECIFICATION

TYPE : Dynamic Microphone
POLAR PATTERN : Supercardioid
FREQUENCY RESPONSE : 60Hz - 18KHz
OUTPUT IMPEDANCE : 350 OHM
SENSITIVITY : -51dB +/-3dB (0dB=1V/Pa at 1KHz)
DIMENSIONS (DIAxH) : Ø 52 x 210 mm
NET WEIGHT : 350 g

PRO-38
รหัส 226110308002
ไมโครโฟน Karaoke

จำนวนต่อกล่อง 20 ตัว
ราคา 850.-/ตัว

SPECIFICATION

TYPE : Dynamic Microphone
POLAR PATTERN : Uni-Directional
FREQUENCY RESPONSE : 60Hz-16KHz
OUTPUT IMPEDANCE : 600 OHM
SENSITIVITY : -55dB +/-3dB (0dB=1V/Pa at 1KHz)
DIMENSIONS (DIAxH) : Ø 51.6 x 170 mm
NET WEIGHT : 329 g

E-340
รหัส 226110501007
ไมโครโฟนไดนามิก

จำนวนต่อกล่อง 30 ตัว
ราคา 350.-/ตัว

SPECIFICATION

TYPE : Dynamic Microphone
POLAR PATTERN : Uni-Directional (Cardioid)
FREQUENCY RESPONSE : 70Hz - 12.5KHz
OUTPUT IMPEDANCE : 500 OHM
SENSITIVITY : -54dB +/-3dB (0dB=1V/Pa at 1KHz)
DIMENSIONS (DIAxH) : Ø 54.2 x 180 mm
NET WEIGHT : 230 g

SGC-568
รหัส 226110503001
ไมโครโฟน Shotgun สำหรับ Camera

จำนวนต่อกล่อง 12 ตัว
ราคา 2,100.-/ตัว

SPECIFICATION

TYPE : Back Electret Condenser Microphone
POLAR PATTERN : Cardioid / Hypercardioid
FREQ : 50Hz - 16KHz / 80Hz - 14KHz
SENSITIVITY : -45dB +/-2dB/-30dB +/-2dB
OUTPUT IMPEDANCE : 500 OHM/1600 OHM
POWER REQUIREMENT : 9 - 52V Phantom Power or 1pc 1.5V AA Battery
DIMENSIONS (DIAxL) : Ø 22 x 278 mm
NET WEIGHT : 270 g

SGC-598
รหัส 226110503003
ไมโครโฟน Shotgun สำหรับ Camera

จำนวนต่อกล่อง 10 ตัว
ราคา 1,250.-/ตัว

SPECIFICATION

TYPE : Back Electret Condenser Microphone
POLAR PATTERN : Cardioid
FREQ : 50Hz - 16KHz
HPF : 60Hz @ 10dB/Oct
SENSITIVITY : -32dB +/-3dB (0dB=1V/Pa at 1KHz)
OUTPUT IMPEDANCE : 2000 OHM
POWER REQUIREMENT : 1.5V AA Battery
NET WEIGHT : 160 g

SGC-600
รหัส 226110503006
ไมโครโฟน Shotgun สำหรับ Camera

จำนวนต่อกล่อง 20 ตัว
ราคา 990.-/ตัว

SPECIFICATION

TYPE : Back Electret Condenser Microphone
POLAR PATTERN : Supercardioid
FREQ : 50Hz - 16KHz
HPF : 200Hz @ 12dB/Oct
SENSITIVITY : -25dB +/-3dB (0dB=1V/Pa at 1KHz)
GAIN ADJ : +10dB / 0dB / -10dB
POWER REQUIREMENT : 1.5V AA Battery
OUTPUT IMPEDANCE : 2.2K OHM
DIMENSIONS (LxH) : 157 x 48 mm
NET WEIGHT : 75 g

ราคารวม VAT 7% | บริษัทขอสงวนสิทธิ์ในการเปลี่ยนแปลงรายละเอียดและราคา

SGC-1000PRO

ไมโครโฟน Shotgun รหัส 226110503005

จำนวนต่อกล่อง 3 ตัว
ราคา 7,500.-/ตัว

SPECIFICATION

TYPE : Interview Microphone
POLAR PATTERN : Hypercardioid
FREQUENCY RESPONSE : 10Hz - 25KHz
SENSITIVITY : -36dB +/-3dB
MAX SPL : 130dB
OUTPUT IMPEDANCE : 100 OHM
DIMENSIONS (DIAxL) : Ø 23 x 558 mm
NET WEIGHT : 268 g

SGC-698 รหัส 226110503004

ไมโครโฟน Shot Gun สำหรับ Camera

จำนวนต่อกล่อง 20 ตัว
ราคา 1,650.-/ตัว

SPECIFICATION

TYPE : Back Electret Condenser Microphone
POLAR PATTERN : Cardioid, Stereo **FREQ :** 30Hz - 16KHz **HPF :** 80Hz @ 10dB/Oct
SENSITIVITY : -44dB +/-3dB (0dB=1V/Pa at 1KHz) **MAX SPL :** 130dB
POWER REQUIREMENT : 3V (CR2032 Button Battery) **OUTPUT IMPEDANCE :** 200 OHM
NET WEIGHT : 115 g

DA-237 สีเงิน

ชุดไมโครโฟน Talk Back รหัส 226110101003

จำนวนต่อกล่อง 12 ตัว
ราคา 1,990.-/ตัว

SPECIFICATION

TYPE : Talk Back Condenser Microphone
FREQUENCY RESPONSE : 100Hz - 12KHz
SPEAKER IMPEDANCE : 4 OHM
MAX OUTPUT POWER : 3W
POWER REQUIREMENT : DC 12V / 1A
DIMENSIONS (WxDxH) : Host :182 x 120 x 56 mm
NET WEIGHT : Host 538 g
: Extension : 61 x 85 x24 mm
: Extension 120 g

DA-239 สีดำ

ชุดไมโครโฟน Talk Back รหัส 226110101002

จำนวนต่อกล่อง 5 ตัว
ราคา 2,990.-/ตัว

SPECIFICATION

TYPE : Talk Back Condenser Microphone
FREQUENCY RESPONSE : 100Hz - 12KHz
SPEAKER IMPEDANCE : 4 OHM
MAX OUTPUT POWER : 10W
POWER REQUIREMENT : DC 12V / 1A
DIMENSIONS (WxDxH) : Host : 179.7 x 129.8 x 56.5 mm
NET WEIGHT : Host 580 g
: Extension : 117.8 x 83.7 x 38.9 mm
: Extension 220 g

MS400-1 รหัส 226110501011

ไมโครโฟนคออ่อนชนิดตั้งโต๊ะ

จำนวนต่อกล่อง 16 ตัว
ราคา 2,400.-/ตัว

SPECIFICATION

TYPE : Back Electret Condenser Microphone
POLAR PATTERN : Cardioid **FREQ :** 50Hz – 16KHz **HPF ATTEN :** 100Hz @ 8dB/Oct
SENSITIVITY : -30dB +/-3dB (0dB=1V/Pa at 1KHz) **OUTPUT IMPEDANCE :** 100 OHM
POWER REQUIREMENT : 12 - 52V Phantom Power
DIMENSIONS (WxDxH) : 103 x 135 x 30 mm **NET WEIGHT :** 680 g

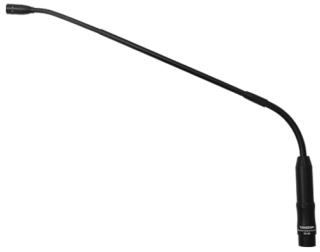

GN-260 รหัส 226110600001

ไมโครโฟนคออ่อน

จำนวนต่อกล่อง 50 ตัว
ราคา 1,250.-/ตัว

SPECIFICATION

TYPE : Electrostatic Condenser Microphone
POLAR PATTERN : Cardioid **FREQ :** 50Hz – 16KHz **HPF :** 80Hz @ 6dB/Oct
SENSITIVITY : -40dB +/-3dB (0dB=1V/Pa at 1KHz) **MAX SPL :** 130dB
POWER REQUIREMENT : 9 - 52V Phantom Power **OUTPUT IMPEDANCE :** 200 OHM
DIMENSIONS (L) : 500 mm

ราคารวม VAT 7% | บริษัทขอสงวนสิทธิ์ในการเปลี่ยนแปลงรายละเอียดและราคา

PM-5
รหัส 226110900001

Phantom Power Supply

ราคา 1,200.-/ตัว

SPECIFICATION

TYPE : Stable Voltage Double Rectifying Circuit Phantom Power Supply
INPUT POWER : AC 18V 300mA
OUTPUT VOLTAGE : DC 48V
POWER CONSUMPTION : 5W
DIMENSIONS (WxDxH) : 98 x 90.3 x 41.8 mm **NET WEIGHT :** 430 g

TPM-1
รหัส 226110900002

Phantom Power Supply

ราคา 1,200.-/ตัว

SPECIFICATION

TYPE : Stable Multi-Voltage Rectified Filtering Circuit Phantom Power Supply
INPUT POWER : AC 18V 300mA
OUTPUT VOLTAGE : DC 48V
POWER CONSUMPTION : 5W
DIMENSIONS (WxDxH) : 98 x 90.3 x 41.8 mm **NET WEIGHT :** 430 g

TS-450M+ไมค์
หูฟัง Multimedia รหัส 226110312001

จำนวนต่อกล่อง 20 อัน
ราคา 1,500.-/อัน

SPECIFICATION

TYPE : Dynamic Stereo Headphone **DRIVER DIAMETER :** Ø 40 mm, Uni-Directional
FREQ : 20Hz – 20KHz **SENSITIVITY :** 97.5dB +/-3dB **RATED IMPEDANCE :** 24 OHM
MIC POLAR PATTERN : Uni-Directional **MIC SENSITIVITY :** -44dB ~ -47dB **MIC FREQ :** 80Hz – 15KHz
HEADPHONE CABLE (DIA) : Ø 4 mm x 1.6 m **ADAPTER CABLE (DIA) :** Ø 4 mm x 2 m
CONNECTOR : 3.5 mm 4 Conductor Gold Plated Connector **NET WEIGHT :** 228 g

FLIT สีชมพู
รหัส 226110310002

หูฟังสำหรับ Gaming

จำนวนต่อกล่อง 10 อัน
ราคา 1,900.-/อัน

SPECIFICATION

TYPE : Dynamic Headphone
DRIVER DIAMETER : Ø 53 mm **FREQUENCY REPONSE :** 20Hz – 20KHz
SENSITIVITY : 104dB +/-3dB **MIC SENSITIVITY :** -42dB +/-3dB **RATED IMPEDANCE :** 60 OHM
HEADPHONE CABLE : Ø 4 mm x 1.6 m **ADAPTER CABLE :** Ø 4 mm x 2 m
CONNECTOR : 3.5 mm 4 Conductor Gold Plated Connector **NET WEIGHT :** 260 g

FLIT สีดำ
รหัส 226110310003

หูฟังสำหรับ Gaming

จำนวนต่อกล่อง 10 อัน
ราคา 1,900.-/อัน

SPECIFICATION

TYPE : Dynamic Headphone
DRIVER DIAMETER : Ø 53 mm **FREQUENCY REPONSE :** 20Hz – 20KHz
SENSITIVITY : 104dB +/-3dB **MIC SENSITIVITY :** -42dB +/-3dB **RATED IMPEDANCE :** 60 OHM
HEADPHONE CABLE : Ø 4 mm x 1.6 m **ADAPTER CABLE :** Ø 4 mm x 2 m
CONNECTOR : 3.5 mm 4 Conductor Gold Plated Connector **NET WEIGHT :** 260 g

SHADE
รหัส 226110310001

หูฟังสำหรับ Gaming

จำนวนต่อกล่อง 20 อัน
ราคา 2,290.-/อัน

SPECIFICATION

TYPE : Dynamic Headphone
DRIVER DIAMETER : Ø 40 mm **FREQUENCY REPONSE :** 10Hz – 20KHz
SENSITIVITY : 95dB +/-3dB **RATED IMPEDENCE :** 26 OHM ± 15%
HEADPHONE/MIC CABLE : Ø 4 mm x 1.3 m **HEADPHONE CABLE :** Ø 4 mm x 1.2 m
Y-TYPE EXTENSION CABLE : Ø 4 mm x 2 m **NET WEIGHT :** 260 g

AW1 สีแดง

รหัส 226110311001

Bluetooth Sport Earphone

จำนวนต่อกล่อง 40 อัน

ราคา 950.-/อัน

SPECIFICATION

TYPE : Dynamic Earphone
FREQUENCY REPONSE : 20Hz – 20KHz
DRIVER DIAMETER : Ø 13 mm
RATED IMPEDENCE : 32 OHM
SENSITIVITY : 100dB +/-3dB **RATED POWER :** 3mW/10mW(Max) **WATERPROOF LEVEL :** IPX4
MICROPHONE : -42dB +/-3dB @ 1KHz(1V/Pa)
BLUETOOTH VERSION : Bluetooth® 5.0
BLUETOOTH PROTOCAL : A2DP, AVRCP, HFP, HSP
TX RANGE : 10 m **N.W. :** 18.3 g

AW1 สีดำ

รหัส 226110311002

Bluetooth Sport Earphone

จำนวนต่อกล่อง 40 อัน

ราคา 950.-/อัน

SPECIFICATION

TYPE : Dynamic Earphone
FREQUENCY REPONSE : 20Hz – 20KHz
DRIVER DIAMETER : Ø 13 mm
RATED IMPEDANCE : 32 OHM
SENSITIVITY : 100dB +/-3dB **RATED POWER :** 3mW/10mW(Max) **WATERPROOF LEVEL :** IPX4
MICROPHONE : -42dB +/-3dB @ 1KHz(1V/Pa)
BLUETOOTH VERSION : Bluetooth® 5.0
BLUETOOTH PROTOCAL : A2DP, AVRCP, HFP, HSP
TX RANGE : 10 m **N.W. :** 18.3 g

EKT-101

รหัส 226051001001

ตู้ลำโพงคาราโอเกะ 10" 2 Way 160W

ราคา 16,000.-/คู่

SPECIFICATION

SYSTEM : 10" 2 Way Full Range Speaker
FREQUENCY REPONSE : 35Hz - 18KHz (-3dB)
HANDLING POWER : 160Wrms @ 8 OHM
CROSS : 1.6KHz
SENSITIVITY (1W/1M) : 93dB/115dB Max SPL
DISPERSION (HxV) : 100 x 55 Degrees
TRANSDUCERS : High 2 x 3" Paper Cone, Low 10" Paper Cone
DIMENSIONS (WxDxH) : 500 x 270 x 300 mm
N.W. : 10.3 kg **G.W. :** 23.34 kg

ST-105

รหัส 226111102001

ขาตั้งไมค์ตั้งโต๊ะ

จำนวนต่อกล่อง 30 ตัว

ราคา 120.-/ตัว

SPECIFICATION

TYPE : Microphone Stand 3 ขาสั้น
HEIGHT : 9.5 cm
MATERIAL : Metal
BASE : Metal
NET WEIGHT : 90 g

ST-201

รหัส 226111101001

ขาตั้งไมค์สตูดิโอ+แท่นวางโทรศัพท์มือถือ

จำนวนต่อกล่อง 24 ชุด

ราคา 650.-/ชุด

SPECIFICATION

TYPE : Studio Microphone Stand Tailored For Cell Phone, Live Broadcast and Karaoke
HEIGHT : 25 cm ; Mic (DIA), Ø 25 - 30 mm
LENGTH : 73 cm
CAPACITY : 1.5 kg
MATERIAL : Metal
BASE : Metal
NET WEIGHT : 0.8 kg

NEW

FORGE

รหัส 226110310004

Gamming Headset

จำนวนต่อกล่อง xx อัน

ราคา 2,200.-/อัน

SPECIFICATION

TYPE : Dynamic Headphone
DRIVER (DIA.) : 40 mm
FREQ : 20 Hz - 20 kHz
SENSITIVITY : 95.5dB +/-3dB ; Mic :-36.5dB +/-4dB
RATED IMPEDENCE : 32 Ohm +/-15%
HEADPHONE CABLE : (Dia) 4 mm x 1.3 m
ADAPTER CABLE : (Dia) 4 mm x 2 m
CONNECTOR : USB
N.W. : 322 g

ราคารวม VAT 7% | บริษัทขอสงวนสิทธิ์ในการเปลี่ยนแปลงรายละเอียดและราคา

NEW

DA6

รหัส 226110106002

Bluetooth Speech Microphone

จำนวนต่อกล่อง 5 ชุด

ราคา 1,400.-/ชุด

SPECIFICATION

TYPE : Bluetooth Speech Back Electret Microphone
POLAR PATTERN : Uni Directional
FREQ : 100 Hz – 15 kHz
SENSITIVITY : -47dB +/-3dB (0dB=1V/Pa at 1 kHz)
PEAK POWER : 6W
POWER REQUIREMENT : 3.4V – 4.2V
BATTERY TYPE : Li-ion battery
DIMENSIONS (DIAxH) : 61 x 206 mm
N.W. : 178 g

NEW

DA10

รหัส 226110106001

Bluetooth Speech Microphone

จำนวนต่อกล่อง 20 ชุด

ราคา 1,400.-/ชุด

SPECIFICATION

TYPE : Bluetooth Speech Back Electret Microphone
POLAR PATTERN : Uni Directional
FREQ : 100 Hz – 16 kHz
SENSITIVITY : -47dB +/-3dB (0dB=1V/Pa at 1 kHz)
PEAK POWER : 8W
POWER REQUIREMENT : 3.4V – 4.2V
BATTERY TYPE : Li-ion battery (18650)
DIMENSIONS (DIAxH) : 64 x 235mm
N.W. : 220 g

NEW

TA-68

รหัส 226110501014

Professional Dynamic Microphone

จำนวนต่อกล่อง xx ตัว

ราคา 4,000.-/ตัว

SPECIFICATION

TYPE : Dynamic Microphone
POLAR PATTERN : Cardioid
FREQ : 50 Hz – 16 kHz
OUTPUT IMPEDANCE : 450 Ohm +/-30%
SENSITIVITY : -55dB (+/-3dB)
DIAMENSIONS (DIA x H) : 44.7 x 190 mm
N.W. : 430 g

NEW

CS-200

รหัส 226110201001

Speakerphone

จำนวนต่อกล่อง xx ชุด

ราคา 4,500.-/ชุด

SPECIFICATION

TYPE : Omni-Directional Speakerphone
POLAR PATTERN : Omni-Directional (360 degree pickup)
SENSITIVITY : Mic -26dB
FREQ : Speaker 20 Hz - 20 kHz ; Mic 50 Hz - 16 kHz
SAMPLE RATE : 96 kHz / Bit Rate 26 Bit
DATA TRANSMISSION : USB 2.0/Wireless Range 10 m
POWER REQUIREMENT : 3.7V/2600 mAh li-ion
DIMENSIONS (WxDxH) : 120 x 120 x 20 mm
N.W. : 257 g

NEW

MS-118

รหัส 226110506003

Table Microphone

จำนวนต่อกล่อง 4 ชุด

ราคา 1,200.-/ชุด

SPECIFICATION

TYPE : Back Electret Condenser Datachable Gooseneck Microphone
POLAR PATTERN : Cardioid
FREQ : 50 Hz – 16 kHz
SENSITIVITY : -38dB +/-3dB (0dB=1V/Pa at 1 kHz)
OUTPUT IMPEDANCE : 200 Ohm
POWER REQUIREMENT : 3V 2 pcs 1.5V AA Battery
DIMENSIONS (WxDxH) : 155 x 130 x 405mm
N.W. : 632 g

NEW

MS-189

รหัส 226110506004

Table Microphone

จำนวนต่อกล่อง 12 ชุด

ราคา 1,800.-/ชุด

SPECIFICATION

TYPE : Back Electret Condenser Datachable Gooseneck Microphone
POLAR PATTERN : Hyper - Cardioid
FREQ : 40 Hz - 16 kHz
SENSITIVITY : -38dB +/-3dB (0dB=1V/Pa at 1 kHz)
OUTPUT IMPEDANCE : 200 Ohm
POWER REQUIREMENT : 9 - 52V Phantom Power or 2 pcs 1.5V AA Battery
DIMENSIONS (WxDxH) : 130 x 90 x 400 mm
N.W. : 500 g

www.myNPE.com

@mynpethailand

Distributor :

บริษัท นัฐพงษ์ เซลส์แอนด์เซอร์วิส จำกัด
Natthapong Sales & Service Co.,Ltd.
www.mynpe.com : E-Mail : mynpe@mynpe.com

สนใจสินค้าสามารถสอบถามจากตัวแทนจำหน่ายทั่วประเทศ

สำนักงานใหญ่ : 119,119/1 ถนนอัษฎางค์ วังบูรพาภิรมย์ พระนคร กรุงเทพฯ 10200
โทรศัพท์ : 0-2225-0094,0-2623-8899 (อัตโนมัติ 18 เลขหมาย) โทรสาร : 0-2226-4020
สาขาเซียร์รังสิต : ชั้น G (ด้านในสุด) 99 หมู่ 8 ถนนพหลโยธิน ต.คูคต อ.ลำลูกกา จ.ปทุมธานี 12130 โทรศัพท์ : 0-2992-7379 (อัตโนมัติ 10 เลขหมาย) โทรสาร : 0-2992-7380
สาขาคาลายา : 9/8 หมู่ 2 ต.บางเตย อ.สามพราน จ.นครปฐม 73210
โทรศัพท์ : 0-2889-5496-8